Any-notes.com

1. СЮИТА

ЛЯ МАЖОР

Прелюдия

И.С.БАХ
(1685-1750)

Allegro ma non troppo

Any-notes.com

Мир-звуков.рф

Any-notes.com

cresc.

1) 2)

Any-notes.com

Мир-звуков.рф

Any-notes.com

Аллеманда

Andante con moto

mp *legato* *m.s.*

m.s.

1) *mv*

cresc.

2) *mv*

mf

3)

1) 2) 3)

Ноты-звуков.рф

Any-notes.com

dim.

1)

mp

1-5

1)

mf

2)

Мир-звуков.рф

Any-notes.com

m.8.

1)

cresc.

2)

1) 3

2) 3

Any-notes.com

Мир-звуков.рф

Any-notes.com

Куранта I

Allegretto deciso

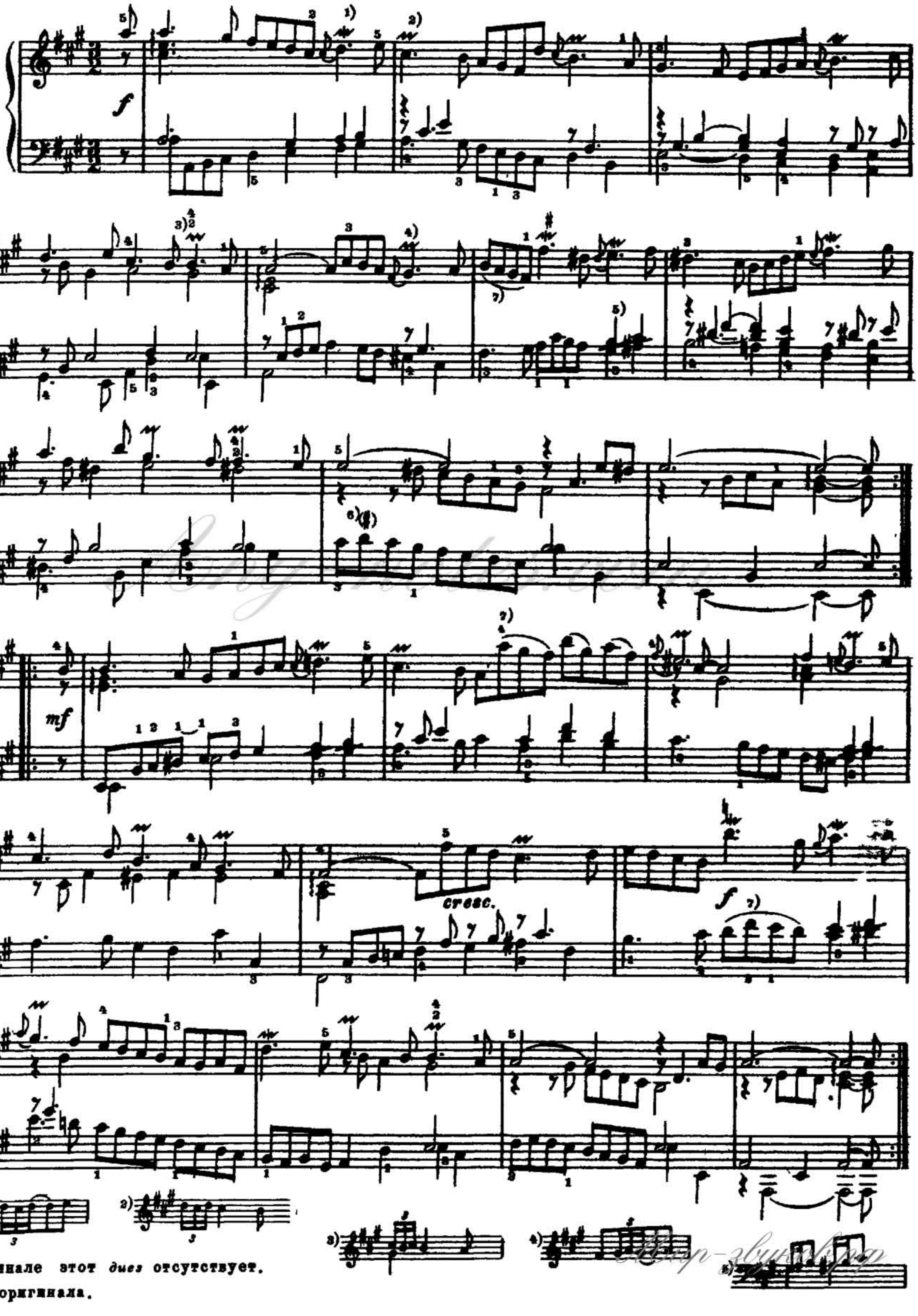

1) 2) 3) 4) 5) 6) 7)

6) В оригинале этот *диез* отсутствует.

7) Лиги оригинала.

Any-notes.com

Any-notes.com

Куранта II и два Дубля

Allegretto tranquillo

1) Лига оригинала.

2) Мордент начинать с *главного* звука.

3) 4) 5) 6) 7)

Мир-звуков.рф

Any-notes.com

Дубль I

L'istesso tempo

p

mf

1) Все лиги в этой пьесе принадлежат автору.

2) 3) 4)

Any-notes.com

Ноты-звуков.рф

Any-notes.com

p

434343

1)

mf

1) *ff*

Мир-звуков.рф

Any-notes.com

Дубль II

L'istesso tempo

mf

m.s.

f

1) *f*

2)

Мир-звуков.рф

Any-notes.com

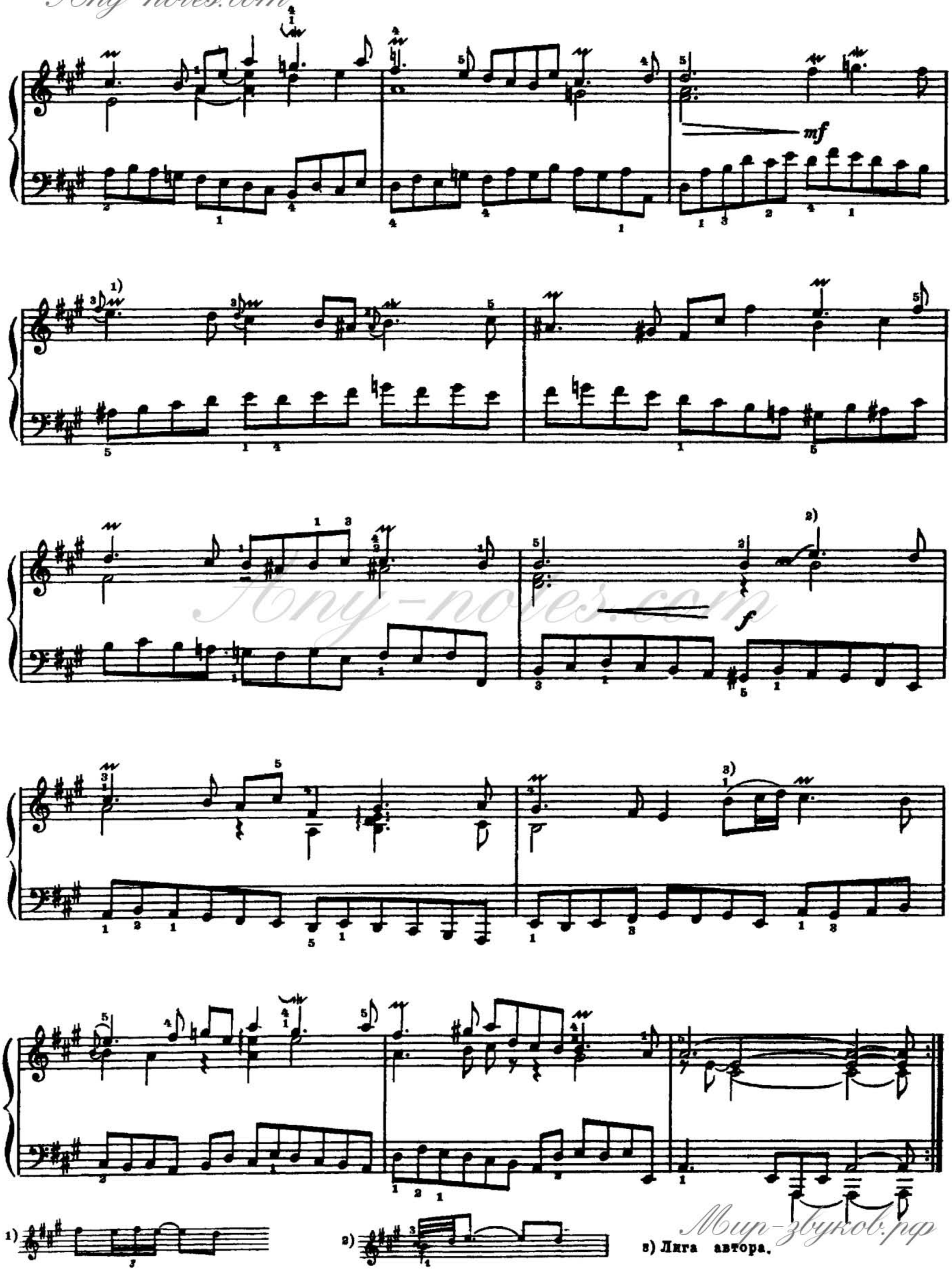

Any-notes.com
Мир-звуков.рф

Any-notes.com

Сарабанда

Andante

mf

mp

mf

cresc.

f

2) В этой пьесе все лиги принадлежат автору.

Any-notes.com

Any-notes.com

Бурре I

Allegro

Any-notes.com

Мир-звуков.рф

1)

2) В этой пьесе все лиги принадлежат автору.

Any-notes.com

mp

1)

mf

mf

p sub.

p sub.

cresc.

f

2)

1) Слитованные ноты ударяются.

Any-notes.com

Any-notes.com

Бурре II

L'istesso tempo

p

mp

m.d.

dim.

p

(Посторить Бурре I)

Any-notes.com
Мир-нот.ру

Any-notes.com

Жига

Vivo

f

1) Лига автора.

2)

3)

4) Указание автора.

Мир-звуков.рф

Any-notes.com

piano[1)]

1) Указание автора.

Any-notes.com

Мир-звуков.рф

Any-notes.com

2. СЮИТА

ЛЯ МИНОР

Прелюдия

Allegro energico

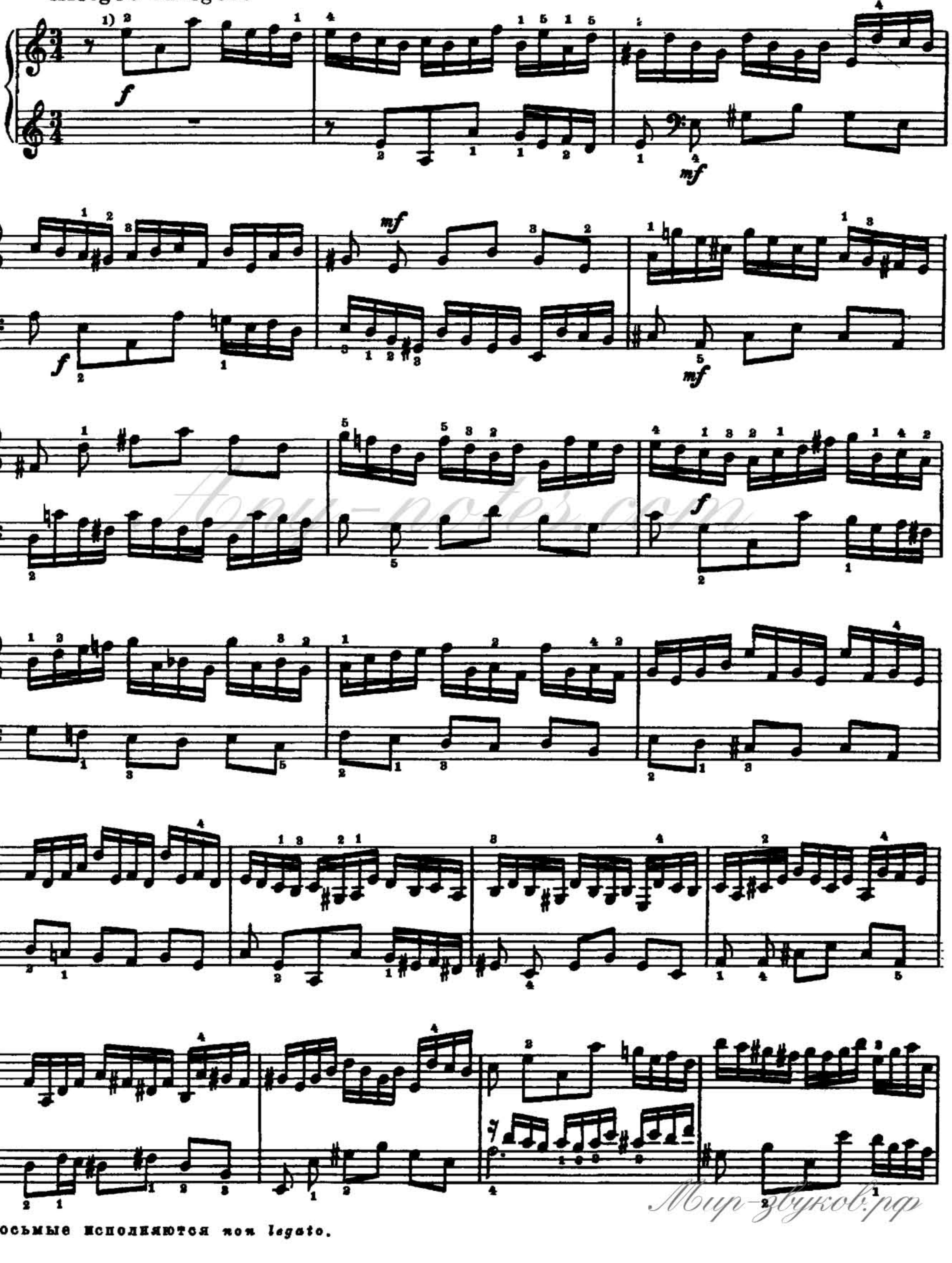

Any-notes.com

Мир-звуков.рф

1) Восьмые исполняются *non legato*.

Any-notes.com

dim.

m.d.

mf

legato.

Any-notes.com

Мир-звуков.рф

Any-notes.com

f

p sub.

mp

1)

mf

p

mp

2)

Мир-звуков.рф

Any-notes.com

cresc.

cresc.

mf

cresc.

Any-notes.com

Мир-звуков.рф

Any-notes.com

f

p sub.

mp

cresc.

allarg.

f

Any-notes.com

Мир-звуков.рф

Any-notes.com

a tempo

mf

f

mf

mf

f

Any-notes.com

Any-notes.com

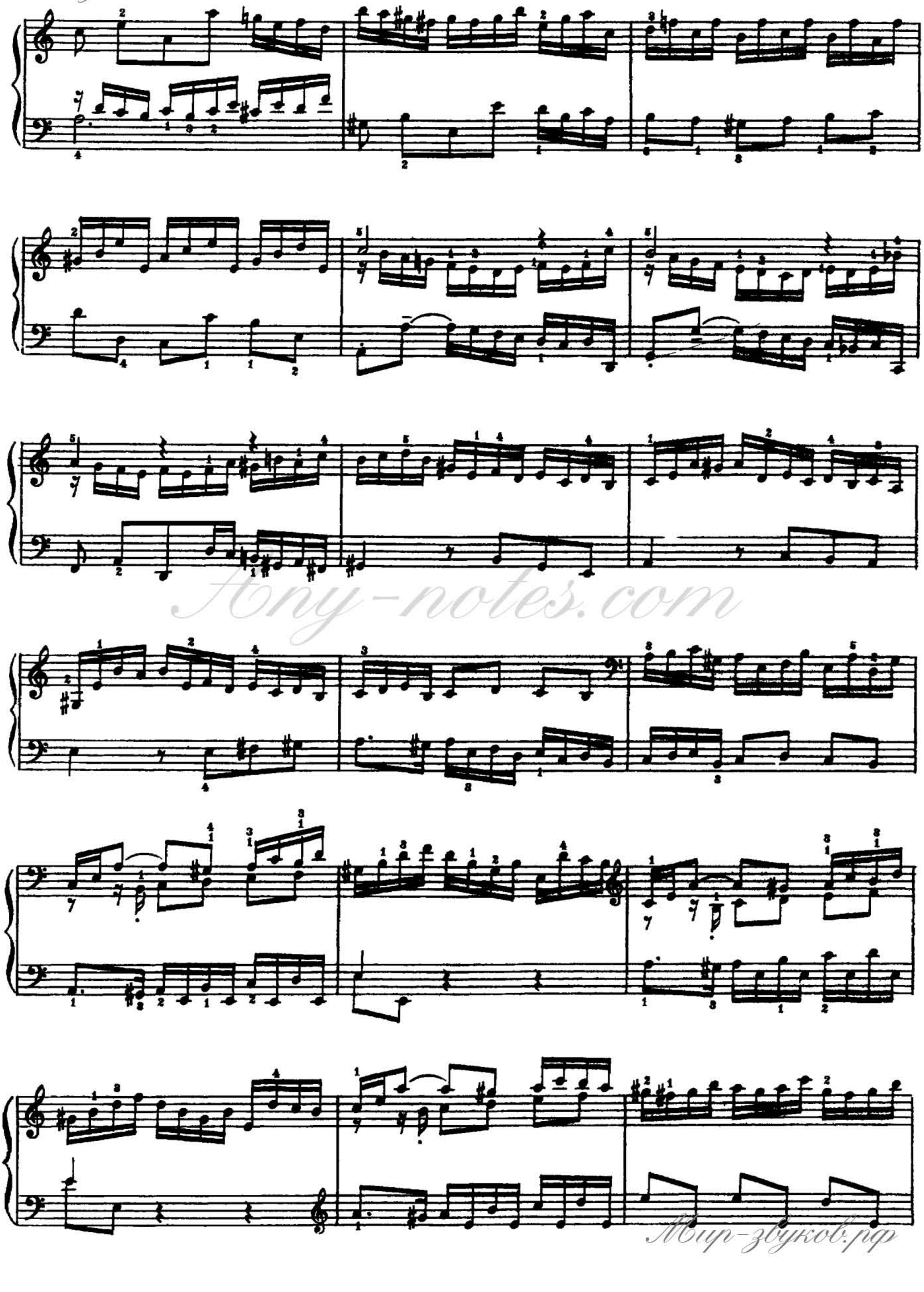

Any-notes.com

Мир-звуков.рф

Any-notes.com

dim.

m.d.

mf

cresc.

f

allarg.

Any-notes.com

Мир-Нот.рф

Any-notes.com

Аллеманда

Allegretto cantabile

[1] Лига автора.

Мир-звуков.рф

Any-notes.com

mf

1) Лига автора.

Мир-Звука.рф

Any-notes.com

Куранта

Moderato

mf

1) В этой пьесе все лиги принадлежат автору.

2) 3) 4) 5) 6) 7)

Any-notes.com

Any-notes.com

Сарабанда

(основной вид)

Andante cantabile

mf legato

p

pp

m.s.

1) Дига автора.

Мир-звуков.рф

Any-notes.com

Сарабанда

(вариант с украшениями)[1]

Les agréments de la même Sarabande[2]

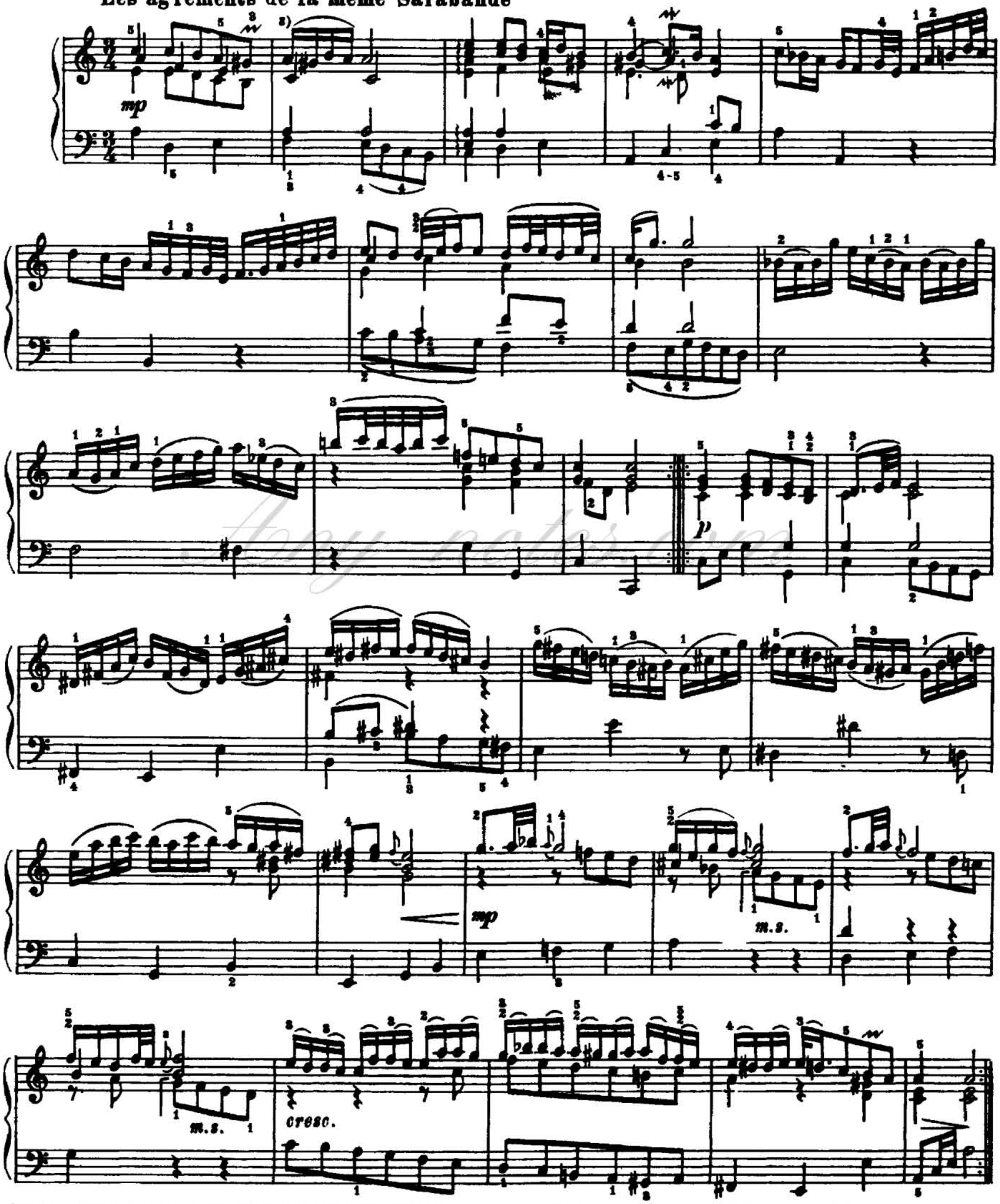

1) Если исполнитель выбирает данный вариант то предыдущий (основной вид) пропускается. Если исполняется Сарабанда в основном виде, то данный вариант пропускается (таково мнение некоторых редакторов).

2) Французская строка принадлежит И. С. Баху. („Украшения к той же Сарабанде").

3) Все лиги принадлежат автору.

Any-notes.com
Мир-звуков.рф

Any-notes.com

Бурре I

(alternativement)[1)]

Allegro giocoso

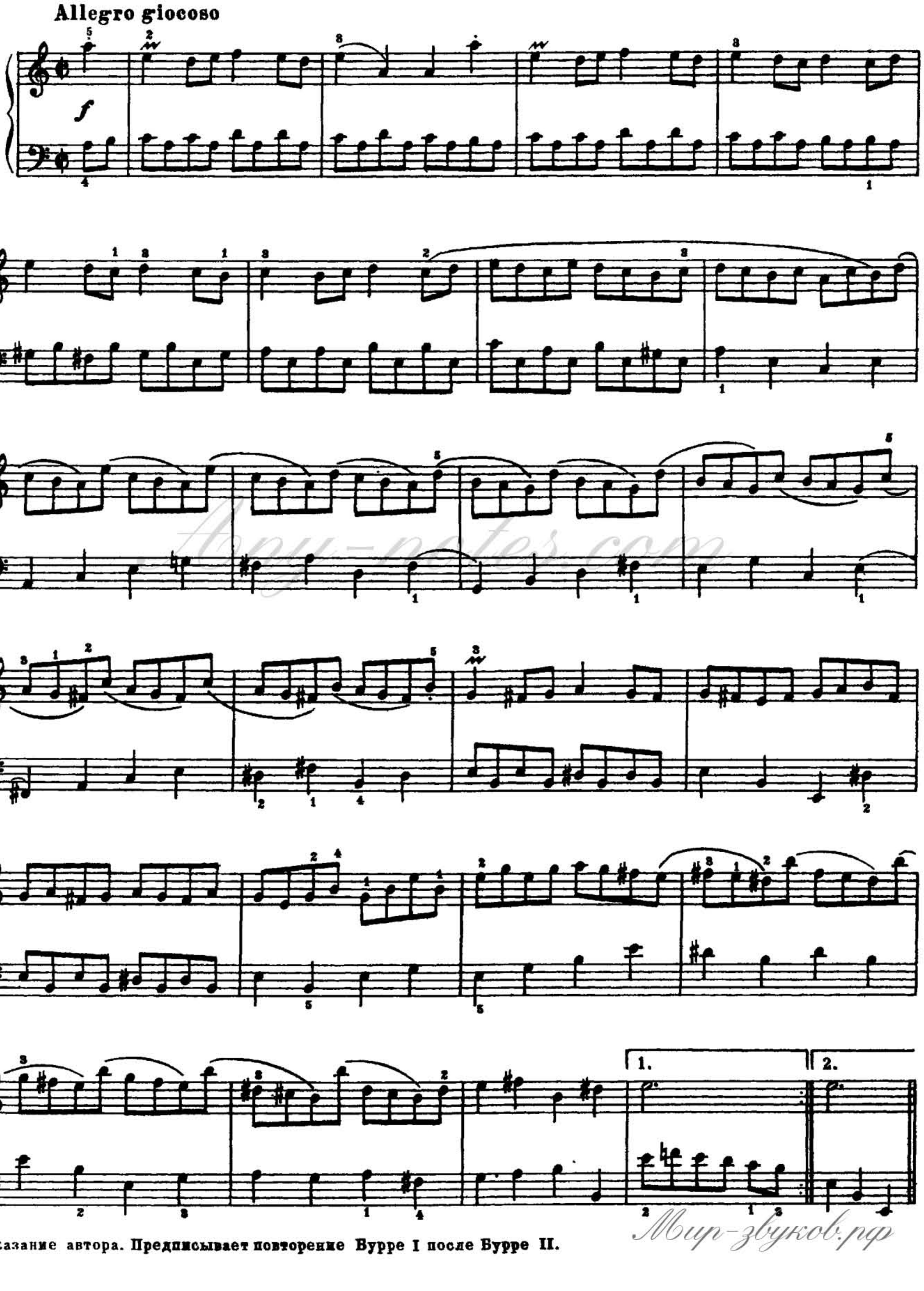

Any-notes.com

[1)] Указание автора. Предписывает повторение Бурре I после Бурре II.

Мир-звуков.рф

Any-notes.com

mf

f

mp

cresc.

f

Any-notes.com

Мир-звуков.рф

Any-notes.com

Бурре II

L'istesso tempo

p

1) Лига автора.

2)

(Повторить Бурре I)

Мир-звуков.рф

Any-notes.com

Жига

Vivace

f *non troppo legato*

1) Морденты исполнять с *главного* звука.

Any-notes.com

Any-notes.com

dim.

mp отвс.

mf

mp

отвс.

От. знака 𝄋
(без повторений)
до Fine

Fine

Any-notes.com

Any-notes.com

3. СЮИТА

СОЛЬ МИНОР

Прелюдия

Allegro

f

m. s.

dim.

mf

cresc.

f mp sub.

1) 2)

Any-notes.com

Мир-звуков.рф

Any-notes.com

1) m. s.

p m. s.

mp

m. s.

f m. s.

1) 2

Мир-звуков.рф

Any-notes.com

dim.

mf

M. S.

cresc.

f

1) *mp*

1)

Any-notes.com

Мир-звуков.рф

Any-notes.com

1) m. s. mp sub.

mf

m. s.

m. d.

f m. s.

cresc.

f mp sub.

1) s

Мир-звуков.рф

Any-notes.com

p

mf

1) Трель начинать с верхнего вспомогательного звука.

Мир-звука.рф

Any-notes.com

cresc.

f

allarg.

1) Трель начинать с верхнего вспомогательного звука.

Мир-звуков.рф

Any-notes.com

Аллеманда

Andante con moto

mp *legato molto*

1) *ten.*

Any-notes.com

m. d.

Мир-звуков.рф

1) *ten.*

Any-notes.com

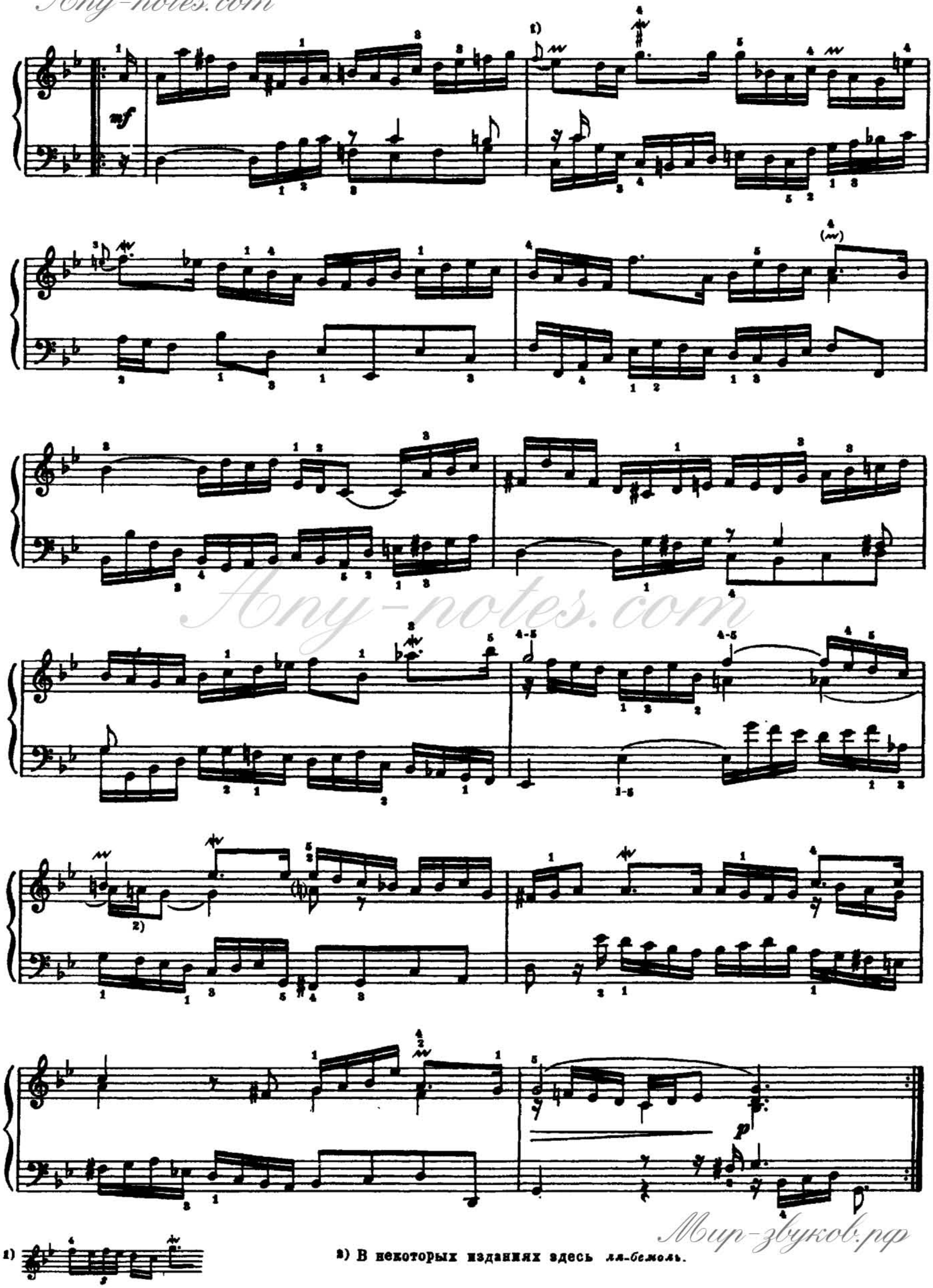

1) 2) В некоторых изданиях здесь *ля-бемоль*.

Мир-звуков.рф

Any-notes.com

Куранта

Allegro moderato

mf

1) 42

1)

2)

Мир-звуков.рф

Any-notes.com

f

1)

mp

cresc.

mf

1) Все лиги отсюда и до конца пьесы принадлежат автору.

2)

Мир-звуков.рф

Any-notes.com

Сарабанда

(основной вид)

Largo doloroso

mf

1)

f

mf

2)

f

Сарабанда

(вариант с украшениями)

Les agréments de la même Sarabande

mp

1) Лига автора. 2) 3) 4)

Any-notes.com

1) 2) 3) mf sfp

1) 2) 3)

Тир-звуков.рф

Any-notes.com

Гавот I

(alternativement)[1]

Allegretto giocoso

f

mf

cresc.

1) Указание автора. Предписывает повторение Гавота I после Гавота II.

2) В этом такте лиги принадлежат автору.

3)

4) Трель начинать с верхнего вспомогательного звука.

Мир-звуков.рф

Any-notes.com

f

Гавот II

(или Волынка)[1)]

pp

legato molto

una corda

(Повторить Гавот I)

Мир-звука.ру

1) Указание И. С. Баха. В оригинале по французски: „Ou la Musette“

Any-notes.com

Жига

Vivo

f ben articolato

m. s.

m. s.

cresc.

Any-notes.com

Any-notes.com

mf

cresc.

f

m.d.

allarg.

1)

Мир-звуков.рф

Any-notes.com

4. СЮИТА

ФА МАЖОР

Прелюдия

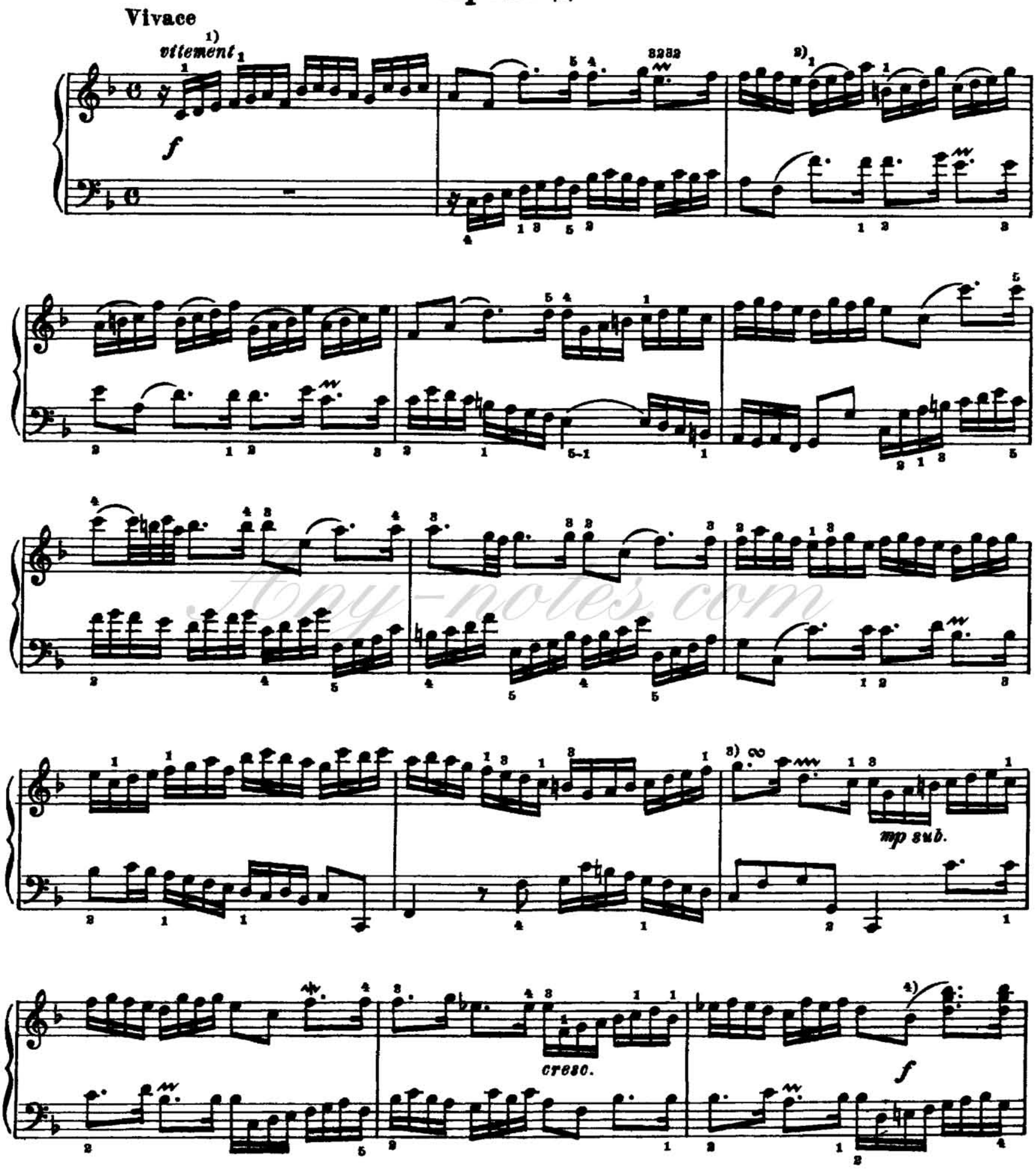

1) Указание И. С. Баха (франц.) То же, что Vivace – „оживленно, скоро".

2) Лиги в партии правой руки в этом и следующем тактах принадлежат автору

3)

4) В некоторых изданиях здесь:

Any-notes.com
Мир звуков.рф

Any-notes.com

p sub.

cresc.

mf

cresc.

1)

Мир-звуков.рф

Any-notes.com

f *p sub.*

cresc.

mf

p *mf* *p* *mf* *p* *mf*

Any-notes.com

cresc.

f

p sub.

cresc.

Any-notes.com

1) Этот случай (и подобные ему) указывает, что автор рассчитывал на двухмануальный клавирный инструмент (См. Аллеманду из Сюиты №5 т. 5-6).

Мир-звуков.рф

Any-notes.com

p sub.

f sub.

1) Лиги в партии правой руки в этом и следующем тактах принадлежат автору.

Мир-звуков.рф

Any-notes.com

mp sub.

cresc.

Any-notes.com

1)

f

allarg.

Мир-звуков.рф

1) В некоторых изданиях здесь:

Any-notes.com

Аллеманда

Andante con moto

mf legato

1)

2) Лиги в этом и следующем тактах принадлежат автору.

Мир-звуков.рф

Any-notes.com

f

1) 2) 3) 4) Лига автора.

Мир-звуков.рф

Any-notes.com

Куранта

Allegretto grazioso

mp

1) Лига автора.

2)

3)

mf

rit.

Any-notes.com
Any-notes.com
Any-notes.com

Any-notes.com

Сарабанда

Lento ma non troppo

mp

mf

p

mp

Менуэт I

Moderato

p

legato

1) 2)

2) В некоторых источниках здесь:

а) Лига автора.

Мир звуков.рф

Any-notes.com

cresc.

mp

p

mf

Any-notes.com

cresc.

mp

mf

1) Лига автора.

Мир-звуков.рф

Any-notes.com

Менуэт II

L'istesso tempo

p

mp

cresc.

mf

p

p

1) 2) (𝆒)

Повторить Менуэт I

Мир-звуков.рф

Any-notes.com

Жига

Vivo

f *non legato*

Мир-звуков.рф

Any-notes.com

mf

Any-notes.com

Мир-звуков.рф

Any-notes.com

cresc.

f

allarg.

Any-notes.com

Any-notes.com

5. СЮИТА

ми минор

Прелюдия

Allegro

mp

cresc.

mf

Any-notes.com

Ноты-звуков.гр

Any-notes.com

f

Any-notes.com

Any-notes.com

Any-notes.com

Psub.

1) 3

Any-notes.com

Мир-звуков.рф

Any-notes.com

mf

mp

cresc.

mf

1) В Urtext'е здесь явная описка:

Any-notes.com
Мир-звуков.рф

Any-notes.com

dim.

p

1) 4

Any-notes.com

Мир-звуков.рф

Any-notes.com

cresc.

mf

Any-notes.com

Any-notes.com

Any-notes.com

cresc.

f

1) Авторский вариант.

Мир-звуков.рф

Any-notes.com

dim.

mp

Any-notes.com

cresc.

cresc.

allarg.

ff

Any-notes.com

Аллеманда

Allegretto tranquillo

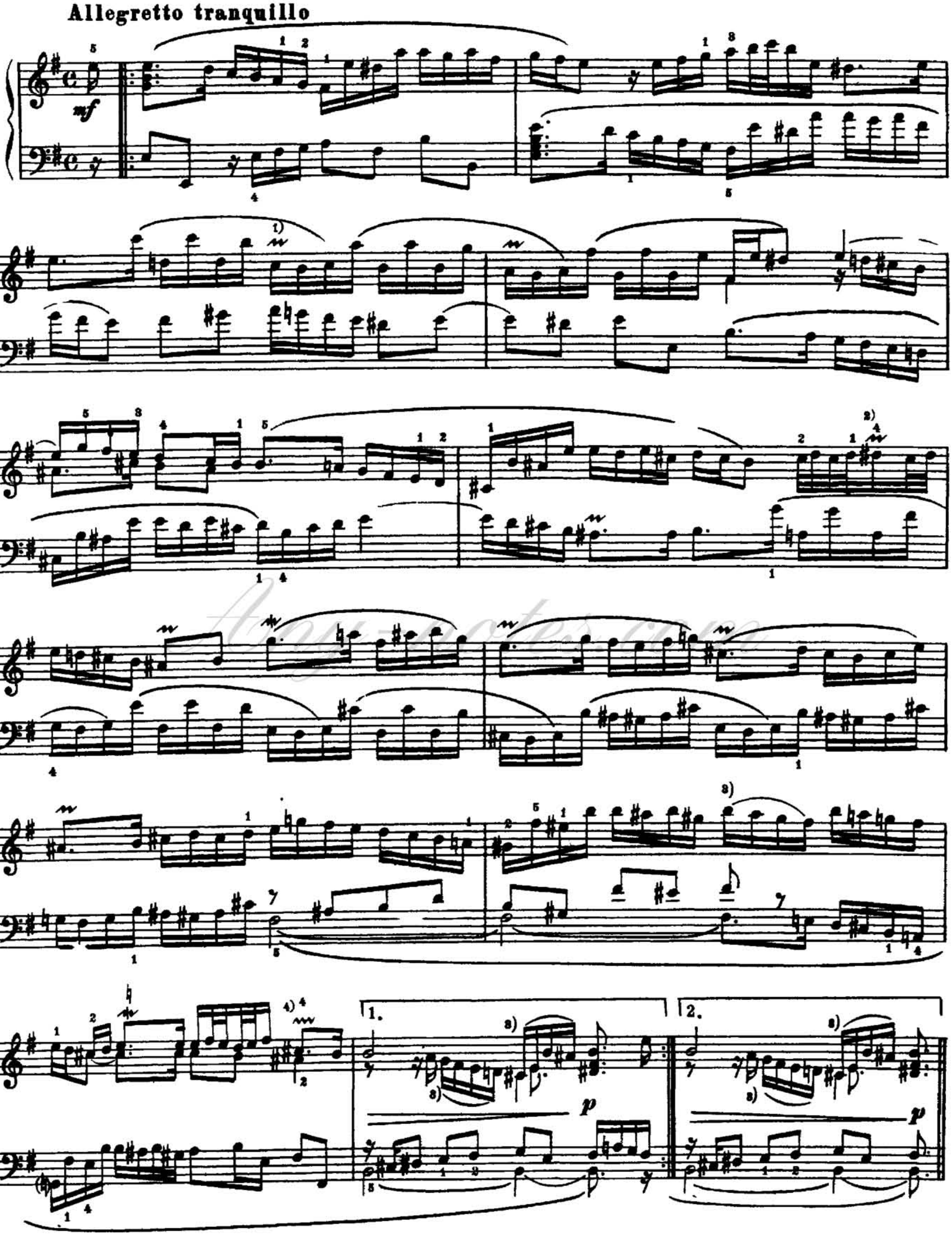

1) Мордент исполняется с *главного* звука.

2)

3) Лига автора.

4)

Мир-звуков.рф

Any-notes.com

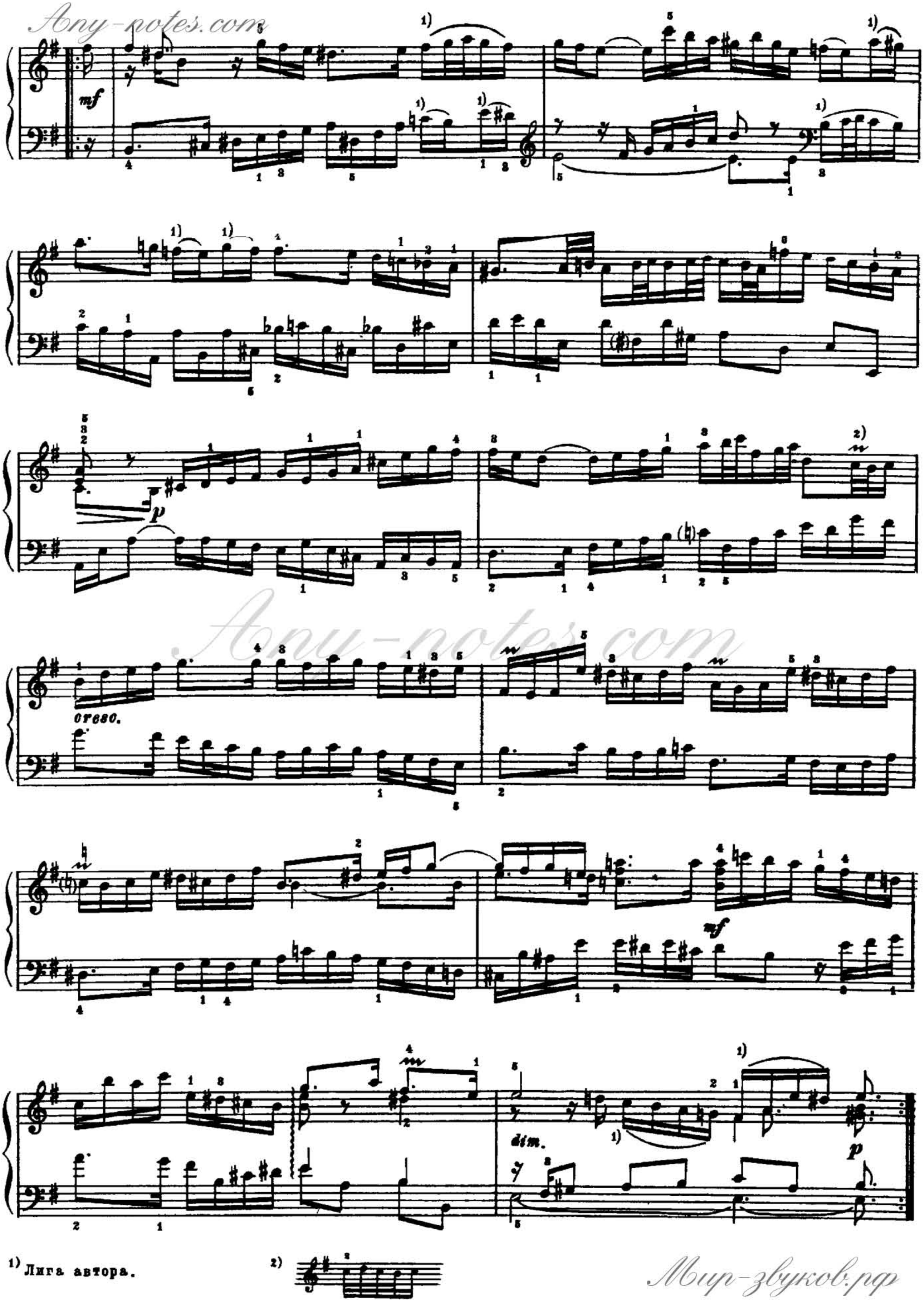

1) Лига автора.

2)

Мир-звуков.рф

Any-notes.com

Куранта

Allegro energico

mp

1) 2) 3) 4) mf

1) 2) 3) 4)

Any-notes.com

1) 2) Дйга автора. 3) 4)

Мир-звуков.рф

Anj-notes.com

f

allarg.

1)

Сарабанда

Andante cantabile

mp

1)

Мир-звуков.рф

Any-notes.com

p

1) Лига автора.

Мир-звуков.рф

Any-notes.com

Пасспье I

(в форме рондо) [1]

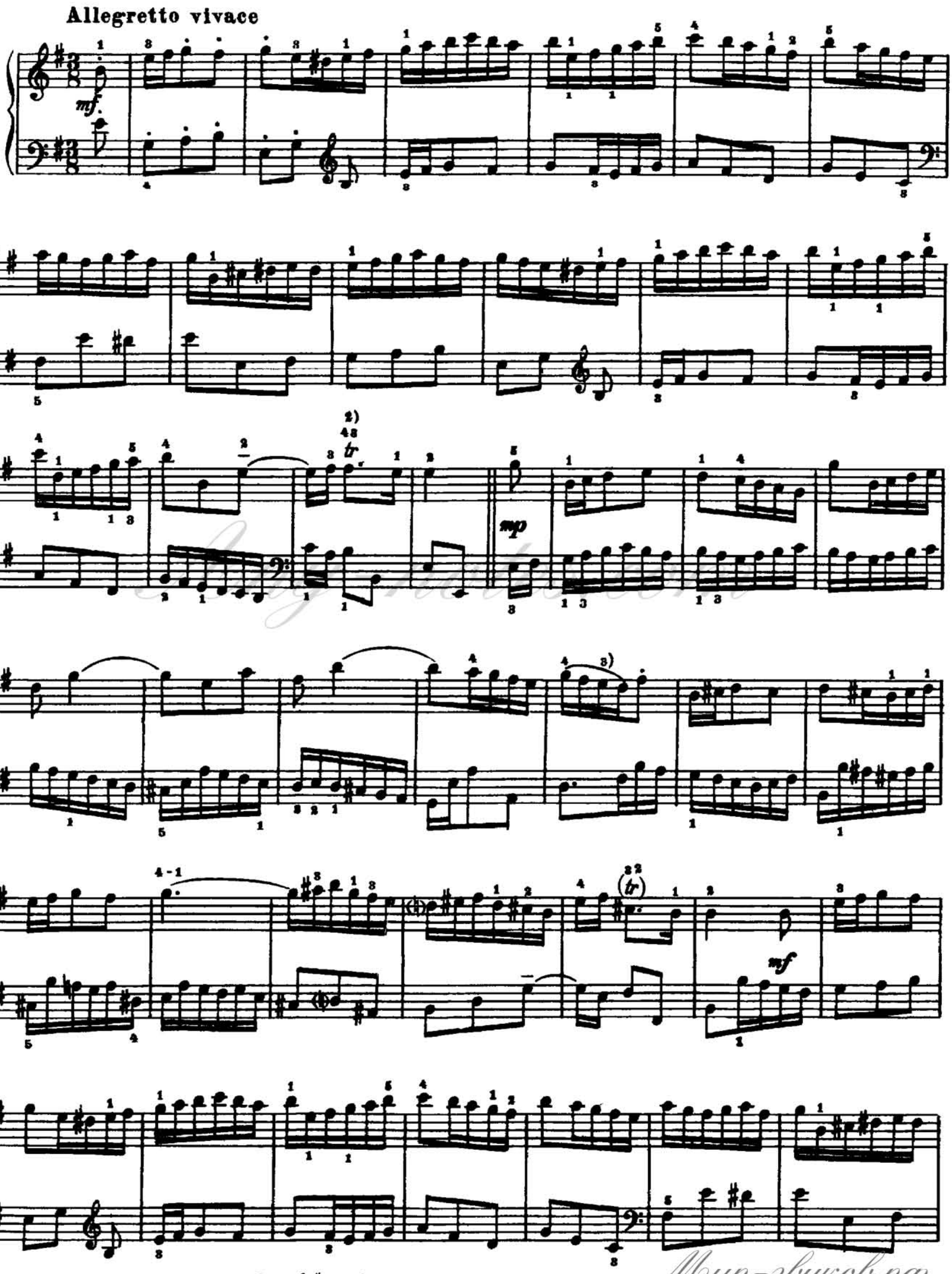

1) en Rondeau-указание И.С. Баха. (франц.) 2) 3) Лига автора.

Мир-звуков.рф

Any-notes.com

mp

mf

1) Лига автора.

Мир звуков.рф

Any-notes.com

Пасспье II

L'istesso tempo

p

una corda

p

pp

Any-notes.com

Мир-звуков.рф

Any-notes.com

Жига

Vivace

f

m.d.

Any-notes.com

Any-notes.com

mf

Any-notes.com

Any-notes.com

cresc.

1) Лига автора.

Any-notes.com
Мир-звуков.рф

Any-notes.com

6. СЮИТА
РЕ МИНОР

Прелюдия

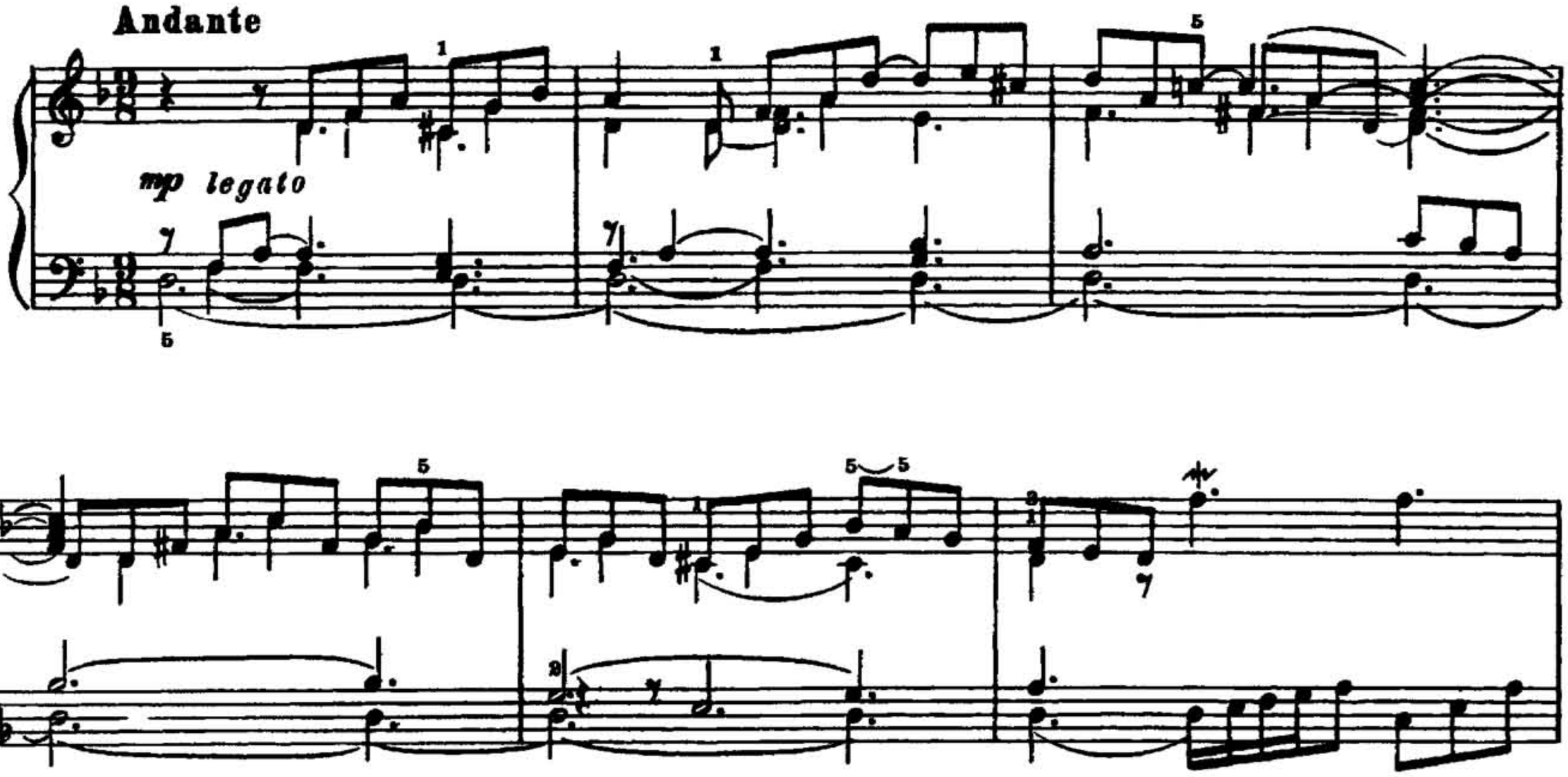

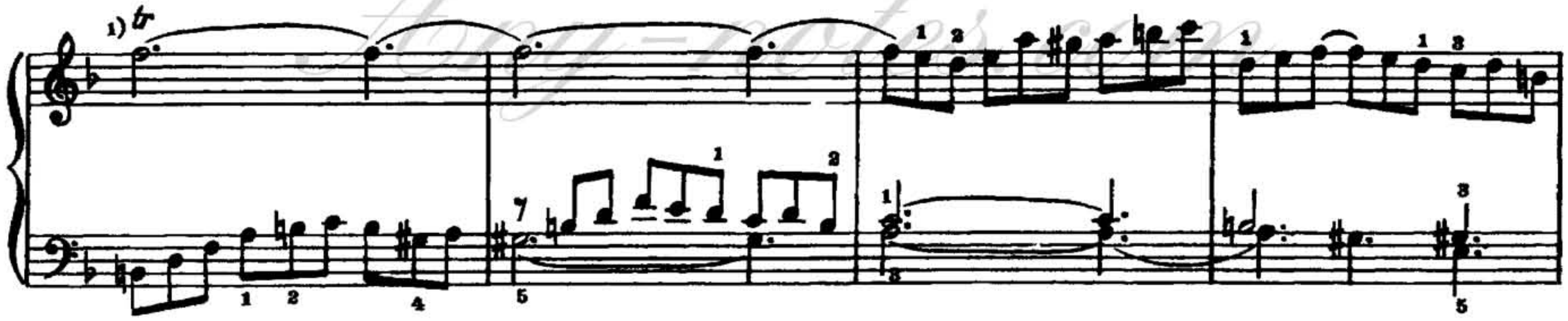

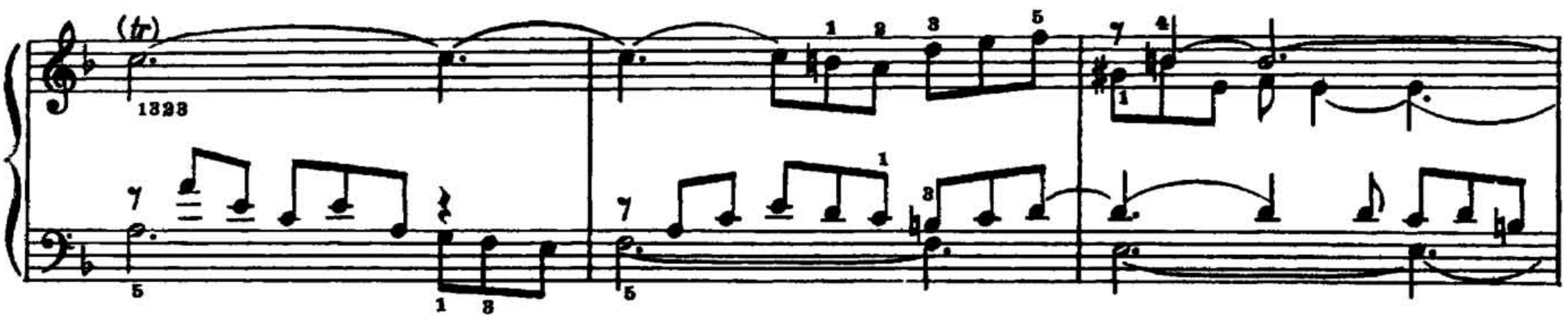

1) Трель следует начать после небольшой остановки на *главном* звуке.

Мир-звуков.рф

Any-notes.com

mf

1)

2)

3)

Any-notes.com

Any-notes.com

1) Adagio

2)

1) Allegro

mp

f

1) Указание И С Баха.

2)

Any-notes.com

Any-notes.com

cresc.

Any-notes.com

f

dim.

p

Any-notes.com

cresc.

mf

mf

p sub.

Any-notes.com

Any-notes.com

cresc.

Мир звуков.рф

Any-notes.com

mp

cresc.

Any-notes.com

Мир-звуков.рф

Any-notes.com

mf

dim.

p

Any-notes.com

Мир-звуков.рф

Any-notes.com

cresc.

mf

cresc.

Any-notes.com

Any-notes.com

Any-notes.com

(так же и на стр. 92).

Мир-звуков.рф

Any-notes.com

Any-notes.com

Any-notes.com

cresc.

Any-notes.com

Any-notes.com

f

Any-notes.com

cresc.

allarg.

Any-notes.com

Any-notes.com

Аллеманда

Andante

mp

mf

отвяз.

Any-notes.com

Ноты и аккорды.рф

Any-notes.com

mf

(slur)

(slur)

1)

(slur)

rit.

mp

1) 3

Any-notes.com

Мир-звукоиздательства

Any-notes.com

Куранта

Allegretto vivace

f

psub.

cresc.

f

1) Лига автора.

2)

3)

4)

Any-notes.com

Ноты звуков.рф

Any-notes.com

Any-notes.com

Мир-звуков.рф

Any-notes.com

Сарабанда

Andante con moto

mp legato

cresc.

mf

mf

mp

cresc.

f

1) 2) 3)

Any-notes.com

Any-notes.com

Дубль

L'istesso tempo

p

1) mp

1. 2.

Any-notes.com

Мир-звуков.рф

Any-notes.com

mf

1. 2.

rit.

Any-notes.com

Any-notes.com

Гавот I

Allegretto

mf

legato

mp

1) Ped.

Мир-звуков.рф

Any-notes.com

1) Лига автора.

2)

3) Знаки staccato в этом такте принадлежат И.С. Баху.

Ноты-звуков.рф

Any-notes.com

Гавот II

L'istesso tempo

pp

una corda

Повторить
Гавот I

Any-notes.com
Мир-звуков.рф

Any-notes.com

Жига

Allegro deciso

mf ben articolato

1) 2)

1)

2) Трель начинать с *главного* звука; в целях облегчения возможно исполнение в виде мордента 𝆔 (см. т.т. 44, 53).

Any-notes.com

Any-notes.com

f

1) 2) 3) 4) 5)

Any-notes.com

Any-notes.com

allarg.

1) 1

Any-notes.com

Мир-звуков.рф