№5.

ДѢЙСТВІЕ ВТОРОЕ.

ПОЛЬСКІЙ

ХОРЪ.

„Богъ войны послѣ битвъ."

ZWEITER AUFZUG.

POLONAISE

und CHOR.

„Krieges Gott nach der Schlacht."

Moderato.

ff

p leggiero

Any-notes.com

ХОРЪ ПОЛЯКОВЪ.
CHOR POLEN.

Tenori. *ff*

Богъ войны пос_лѣ битвъ жи_
Gott des Krieg's! Al_le Zeit sind

Bassi. *ff*

ff

ву_ю ра_достьнамъ да_рить. Мы храб_ро
wir zu Dei nem Dienst be_reit. Du Len_ker

во_ю_емъ съ над_мен_ной Мос_ква_ю
der Schluchten, wir prei_sen Dein Wul_ten

Any-notes.com

Мир-звуков.рф

Any-notes.com

мы хо - димъ по - всю - ду ши - ро - кой
Du füh - rest den Tap - fern un - fehl bar

сте - зе - ю Мос - ка - лей строп - ти - выхъ подъ
zum Sie - ge, und Mos - kau, das stol - ze, es

ff

Any-notes.com

но - ги стоп - та - ли, Моска - лямъ млада - го
liegt uns zu Füs - sen wir wer - den den neu - en

p leggiero

Мир-звуков.рф

Any-notes.com

держав - ца мы да - ли, и тѣмъ
das Land
Be-herr-scher ihm ge - ben, das Land ist

на вѣ - ки Мос - ка - лей свя - за - ли, на
ist in uns' - re Hand nun ge - ge - ben, in

1 на вѣ - ки Мос - ка - лей свя - за - ли, на
in un - se - re Hand nun ge - ge - ben, in

вѣ - ки Мос - ка - лей мы на вѣкъ свя - за - ли.
uns' - re Hand ist der Rus - sen Land ge - ge - ben.

Any-notes.com

Мир-звуков.рф

ХОРЪ ЖЕНЩИНЪ. FRAUENCHOR.

Any-notes.com

Soprani.

Alti.

Ро - занъ изъ ми - лой от - чиз - ны бой -
Wie der Her - math Blumenschmuck vom Krieger stolz im Feld ge -

pp

ца - ми на ла - тахъ да - ле - че въ чуж -
tra — gen, als Lie - besgruss den Hel - den ziert, der

Any-notes.com

би - ну све - зенъ такъ въ чу - же и
selbst im Kampf die Ro - se führt: so fol - get auch der

p

же - ны во ста - нѣ съ мужь - я - ми на
Frau - en Flor der Hel - denschaar in's La - ger, die

Any-notes.com

Any-notes.com

X.

по - лѣ сра - же - ній бли - ста - емъ цвѣ -

Blu - men sind's, die Euch er blühn, wenn Ihr dann ruht von

X.

та - ми и сла - вой мы ды - шимъ и

Kampfes Mühn. Wir herrschen in der Lie - be Reich, und

X.

дѣ - лимъ мы съ ва - ми жи - во - е ве - сель - е во -

thei - len mit Freu - den Ge - fäh - ren und Lei - den des

pp

X.

ен - ныхъ вре - менъ.

Krie - ges mit euch.

Any-notes.com

Any-notes.com

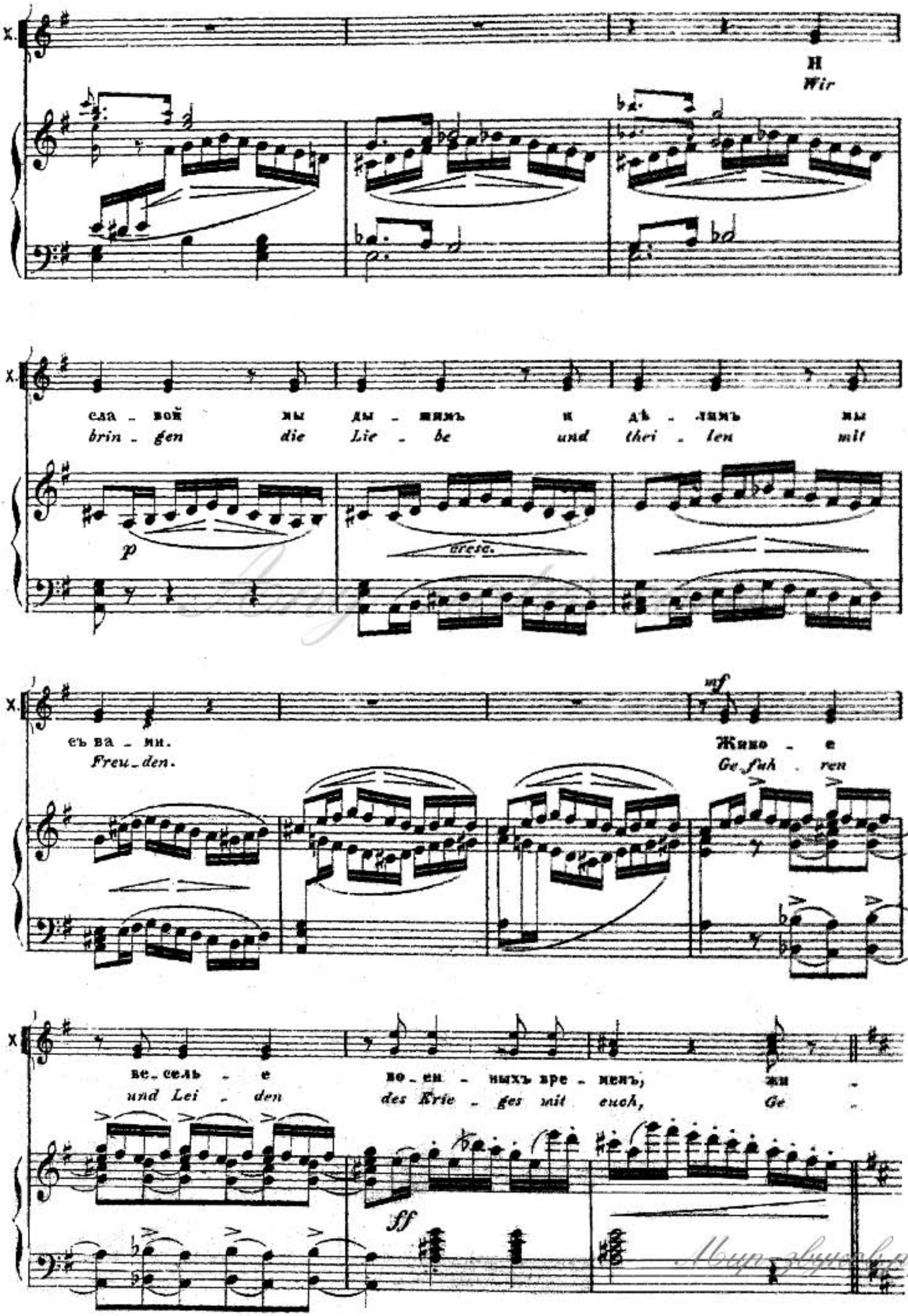
Н
Wir
сла - вой мы ды - шимъ и дѣ - лимъ мы
brin - gen die Lie - be und thei - len mit
p
cresc.
съ ва - ми.
Freu - den.
mf
Живо - е
Ge - fuh - ren
ве - сель - е во - ен - ныхъ вре - менъ, жи -
und Lei - den des Krie - ges mit euch, Ge -
ff

Мир-звуков.рф

Soprani.

Alti.

Tenori.

Bassi.

во - - - е ве - сель - - - е но - ен - ныхъ вре - -

fuh - - - ren und Lei - - den des Krie - ges mit

Богъ войны по_слъ битвъ жи - ву_ю ра_доств намъ да - -

ff

Ge_stern Kampf, heu_te Ball, und mor_gen wie_der blut'ger

женъ; но ско - ро ко - неч - но

euch; doch wenn erst vor - ü - ber

рятъ, мы Поль - шу со - бо - ю на

f

Tanz! Des Va - ter_lan - - des Krie - ges_ruhm wir

пре - ста_нутъ всѣ бо - и, но еко - ро -

des Kampfes Ge - fah_ren, zur Hei_math

вѣ - - ки пре - - ела - вимъ, въ Мос_кву Вла - ди -

wer_den ihn auf's Neu er - hö - hen, in Mos - kau wird Fürst

Any-notes.com

ко_неч_но пре_станутъ вѣкъ бо_мо_брат_но въсвя_
nun keh_ren als Sie-ger die Schauren, dann wir_den die
сла_ва съно_бъ_дой вне_демъ, мы Поль_шу вы_
Wladislaw als Cmurvon uns er_koh_ren sein. Und Russ_land wird
ff
ту_ю от_чи_зну ге_ро_и, го_то_вить
Frau_en Eich Myr_then und Ro_sen, Em pfan_gen
p
со_ко надъ Русь_ю по_ста_вимъ Мое_
Po_len um Gnu_de nun fle_hen Im
p leggiero
от_чи_зна вамъ мир_ты и ро_зы свѣ_
die Hel_den mit Küs_sen und Ro_sen, die
ква будетъ Поль_ше_ю съПоль_скимъ Ца_
Krem_el soll herr_schen ein pol_ni_scher

Any-notes.com

p

дань – – – – я во-стор – ги
Lie – – – – be, sie rei – chet

p

ремъ, Мое – – ква Поль – ше – ю
Cнаг, Durch uns wird ge – wählt

p stuccato

и сле – – зы во – стор – ги и сле – зы; о –
den sig – – rei – chen Hel – den den Kranz! Und

бу – – детъ съ Поль-скимъ Ца – – ремъ. О –
dann ein pol – ni – scher Cнаг! Und

кон-чивъ свой под-вигъ въ от – чи – зну свя – ту – ю на на-мять
kubt Ihr vol – len – det den glor – rei – chen Kampf, krönt die Sie – ger

кон-чивъ свой под-вигъ въ от – чи – зну свя – ту – ю на на-мять
wenn wir vol len – det den glor – rei – chen Kampf, krönt die Sie – ger

ff

вѣ-камъ сла-ву на-ше-го и-ме-ни сво-е-
das dank-ba-re Po-len mit e-wigem Ruhm.

вѣ-камъ сла-ву на-ше-го и-ме-ни сво-е-
das dank-ba-re Po-len mit e-wigem Ruhm.

земъ; ере-ди гро-зы по-
Gern ja thei-len wir mit

земъ; не пом-нимъ то-го что тер-пѣ-
Schnell ver-ges-sen wird dann sein, was im Pel-de

ен-ныхъ дней мла-да-я мла-
Euch des Kriegs Ge-fah-ren, der

ди до ны-нѣ мы не пом-нимъ то-го
wir ge-lit-ten; ju, ver-ges-sen ist dann bald,

Any-notes.com

да - я жизнь свѣ - жѣй пол - нѣй, сре - -
Hei - math fern, in Fein - des Land, Nach

что тер - - нѣ - ли; и ба - ломъ бле -
was wir lit - ten, In Mos - kau's Krem - - - el

sf sf

ди гро - - зы во - ен - - - ныхъ
heis - - - ser Schlacht ein Sie - - ges - -

стя - щимъ въ Мос - ков - ской пу - сты - нѣ от -
fei - ern wir dann glän - zen - de Ge - la - - ge, bis

дней мла - - да - - я, мла - да - я жизнь свѣ -
fest zu fei - - ern sind heu - te wir mit

чи - зну и ра - дость се - бѣ мы
im Triumph wir heim - ge - kehrt zum theu - - - ren

Any-notes.com

Мир-звуков.рф

жѣй ном-нѣй,
Euch vereint.

соз-да-емъ

Сре-дя гро-
Des Krie-gers
Сре-дя гро-

зы
Loos
зы

во-ен-ныхъ
ist wech-sel-
во-ен-ныхъ

Va-ter-land,
Im Fel-de kühn,
im Lu-ger

дней
voll;
мла-да-я
Heut blüht das
жизнь свѣ-жѣй пол-нѣй, сре-
Le-ben frisch und voll! Die
ди гро-зы во-
Stun-de flieht so

дней
мла-да-я
жизнь свѣ-жѣй пол-нѣй, сре-
ди гро-зы во-

froh;
ver-ach-ten
wir Ge-fahr und Tod. Im Schluchtgewühl, bei

ен-ныхъ дней
rasch du-hin,
мла-
ge-nie-sel
да-я жизнь свѣ-жѣй пол-
sie mit leich-tem
нѣй.
Sinn!

ен-ныхъ дней
мла-
да-я жизнь свѣ-жѣй пол-
нѣй.

Kam-pfes-lust
schlägt frei-er
nur des Krie-gers
Brust!

f

Any-notes.com

№ 6ª

КРАКОВЯКЪ. CRACOVIENNE.

Allegro moderato. м. м. ♩=126.

Мир-звуков.рф

Any-notes.com

Any-notes.com
Мир нот.рф

Any-notes.com

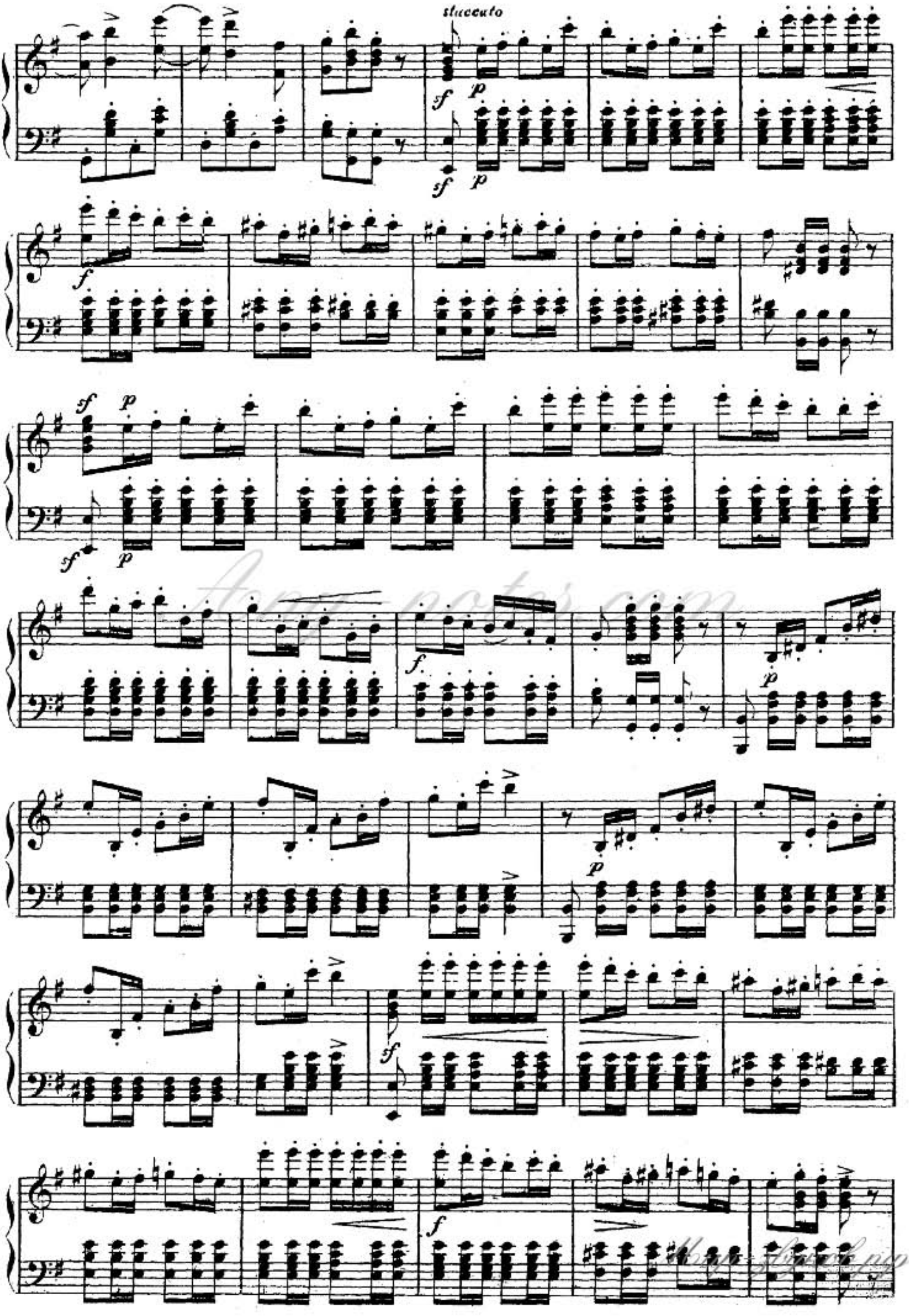

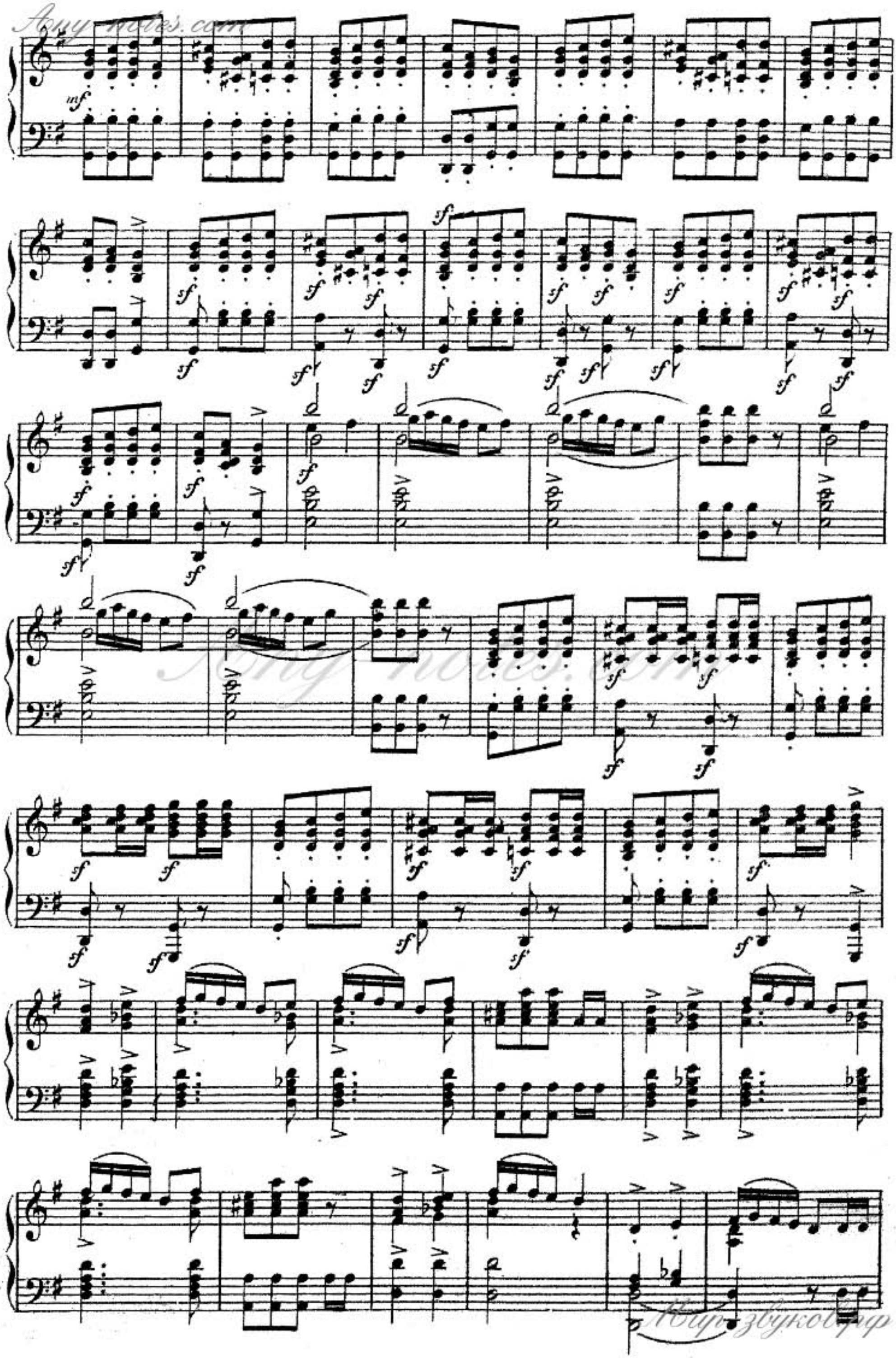
mf
sf

Any-notes.com

Grazioso.

p

p

f

Any-notes.com

Any-notes.com

leggiero

8

dim.

Any-notes.com

8

mf

Any-notes.com

più mosso

pp

poco a

poco

cresc.

f

sf

ff

Any-notes.com

Any-notes.com

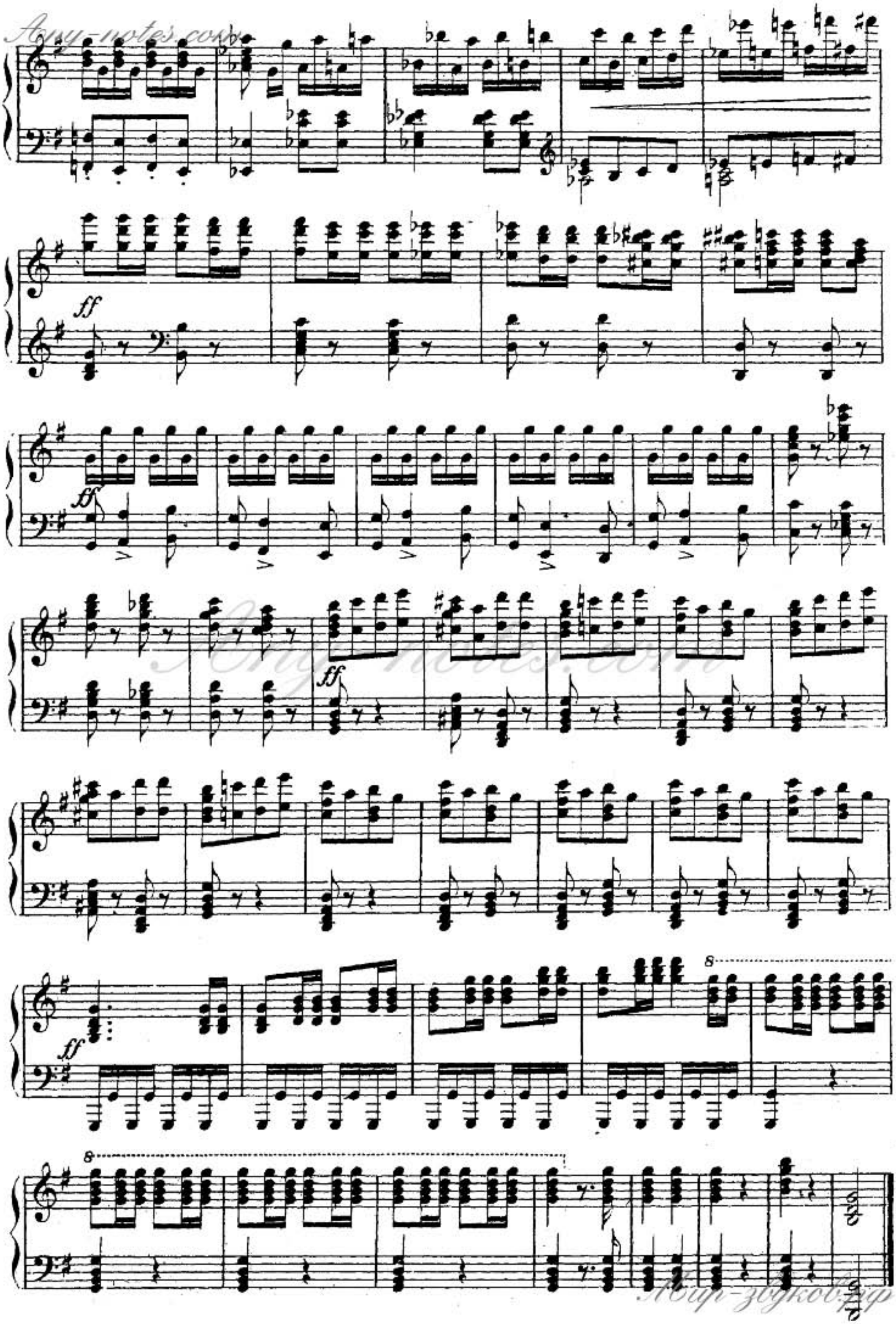

Any-notes.com

Any-notes.com

№ 6b.

ТАНЦЫ.

TÄNZE.

Allegro moderato. M. M. ♩ - 88.

grazioso

p

fff

p

ff

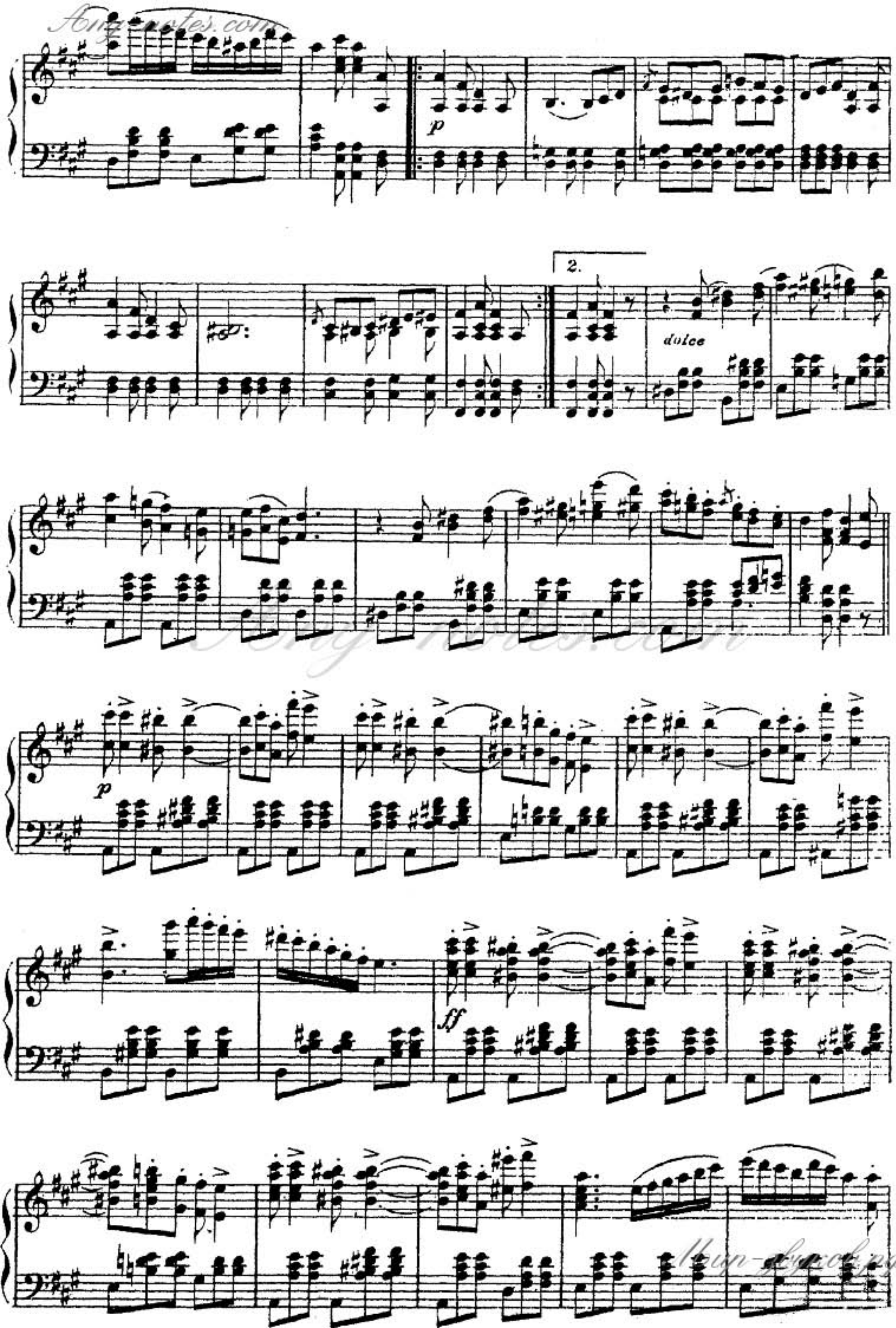
p
2.
dolce
p
ff

any-notes.com

ff

leggiero

tr

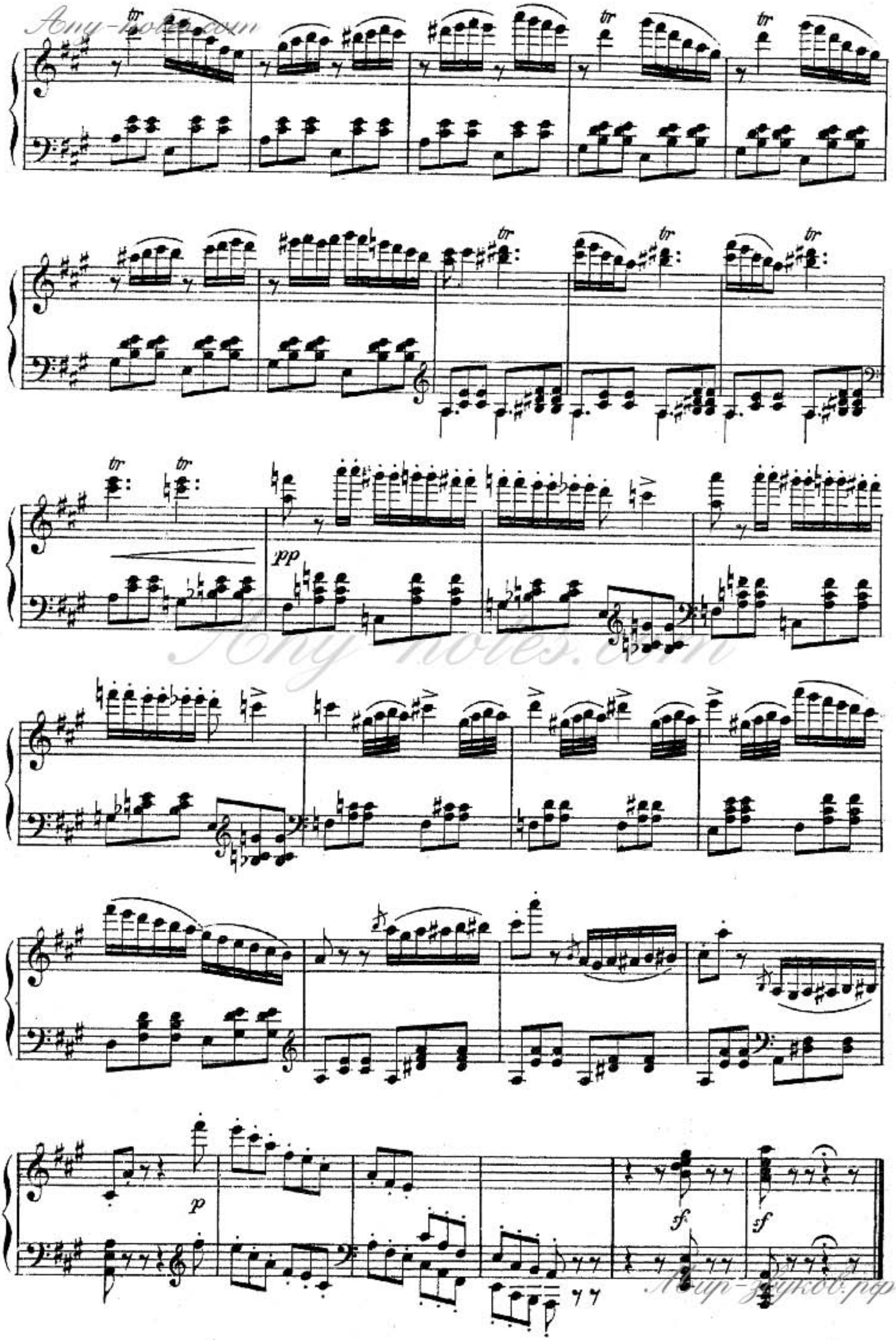
tr
pp
p
sf

Any-notes.com

№ 7.

МАЗУРКА И ФИНАЛЪ. MAZURKA UND FINALE.

INTRODUCTION.

Moderato.

MAZURKA.

Tempo di Mazurka. M.M. ♩=152.

Мир-звуков.рф

Any-notes.com

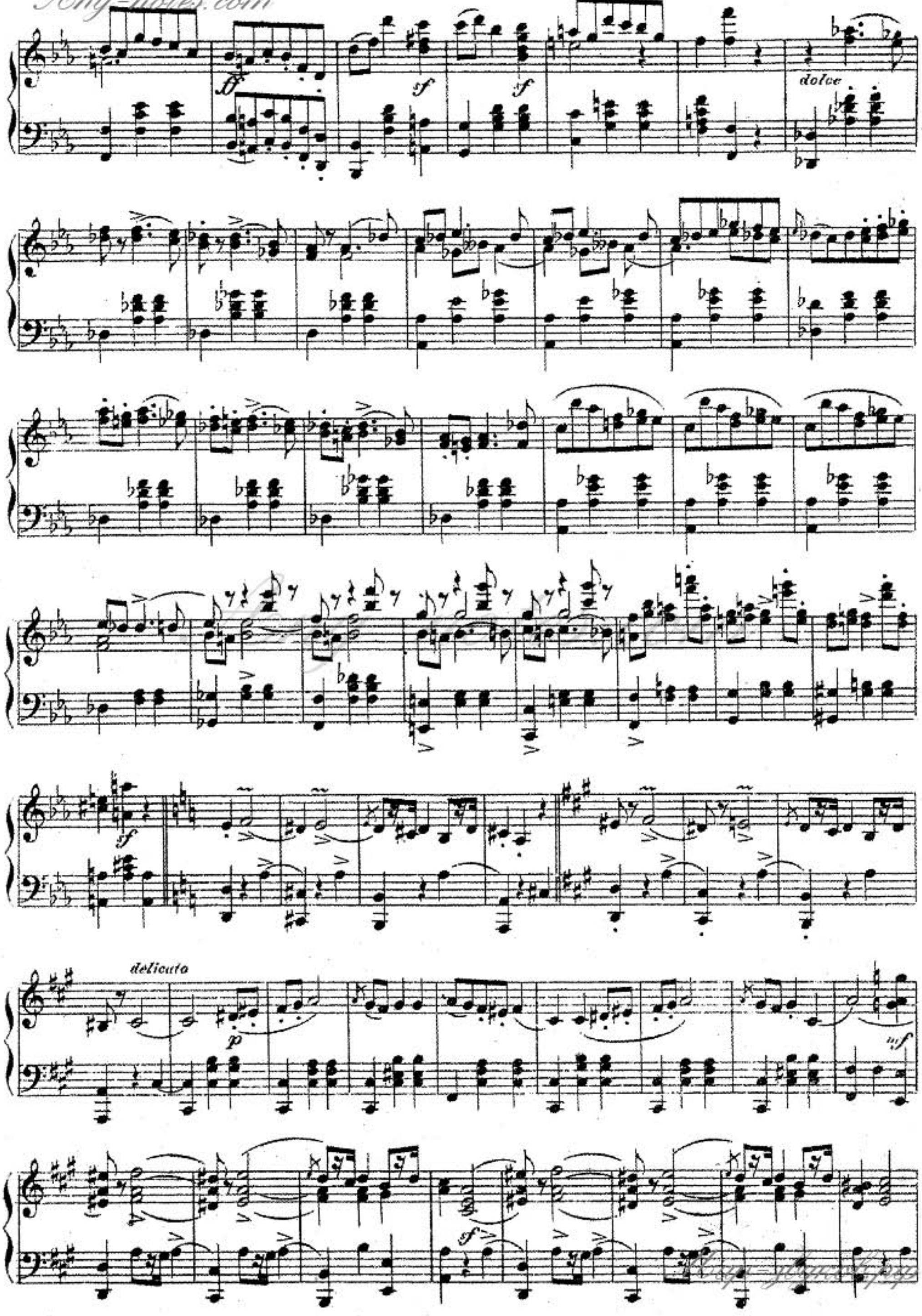

Any-notes.com

delicato

8

f

8

f

f

sf

sf

f

Scherzando.

1.

2.

sf

p

staccato

Any-notes.com

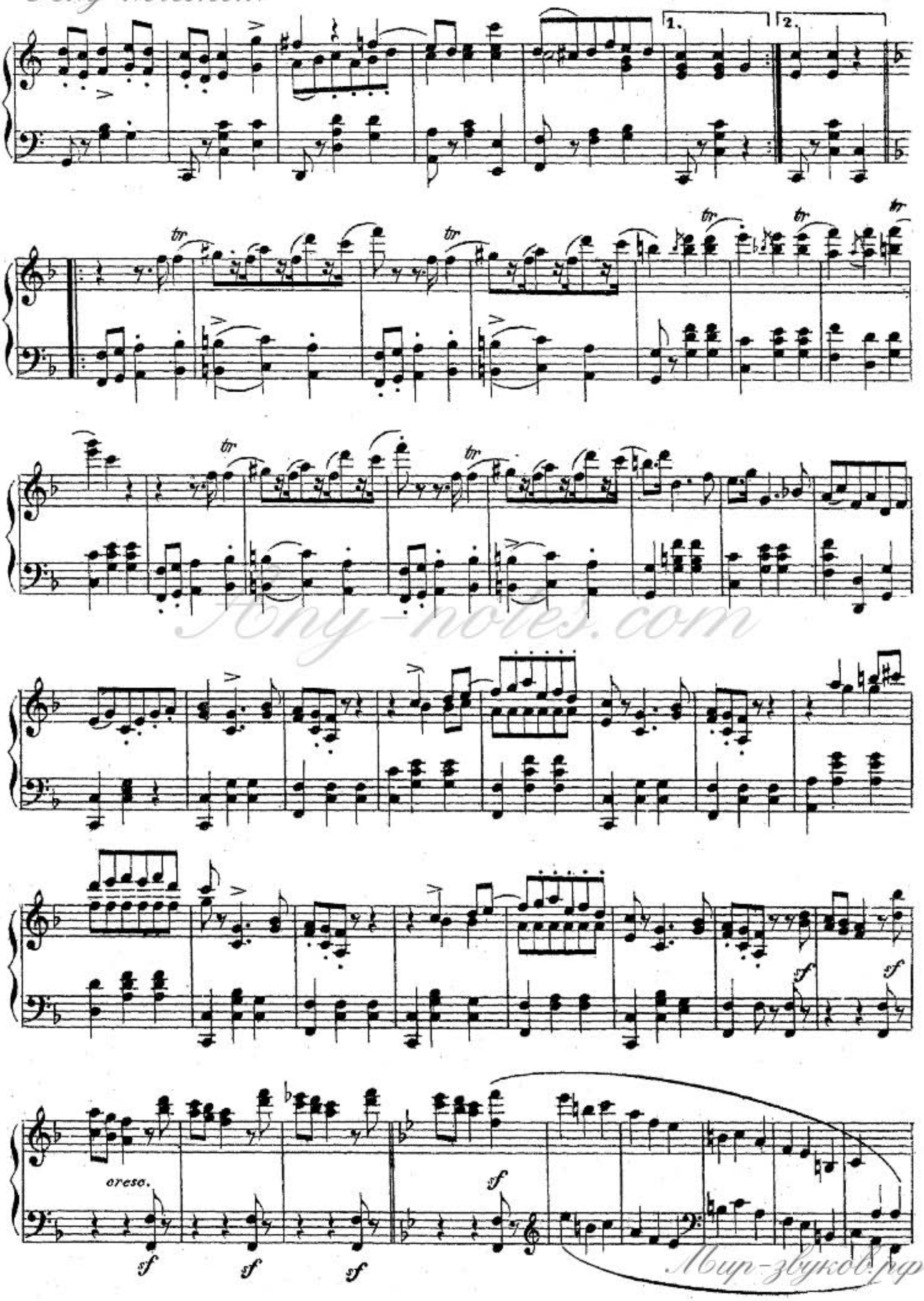

Any-notes.com

Мир-звуков.рф

Any-notes.com

FINALE.

Танцы прекращаются и входитъ Вѣстникъ.

Die Tänze hören auf ein Bote tritt ein.

Recitativo. *poco più mosso.*

НАЧАЛЬНИКЪ ОТРЯДА. HAUPTMANN.

f

ВѢСТНИКЪ. BOTE.

От - ку - да?
Wo her kommst Du?

От_на Пан_на Бур_ке_вич - а вамъ
Vom Pan Bur_kewitsch zu euch;

съне -
Nicht

fp

НАЧ. ОТР. HAUPTM.

ВѢСТН. BOTE.

доб - ро_ю вѣстью. Съка_ко_ю?
gut ist die Botschaft. So re_de!

Все ху_же да
Ein Un_wet_ter

f *f*

ху_же въ Мо_ско_ви_и намъ! судь_ба раз_ра_зи_лась гро_
zog ü_ber Mos_kau her_auf, und droht, un_ser Volk zu ver_

f *f* *f*

НАЧ. ОТР. HAUPTM.

зо_ю.
nich_ten.

Ты вѣсть намъ при_везъ о Ко_ро_лѣ? у_
Doch sprich, schirmt der Kö_ _nig euch nicht? Er

f

Мир-звуков.рф

Any-notes.com

ВѢСТН.ВОТЕ.

жель онъ е - ще не въ Кре - млѣ? Онъ тыломъ къ Мо - сквѣ о - бра -
zog doch im Kremmel schon ein? Schon ist er aus Mos - kau ent -

p *sf*

щенъ и Царь Влади - славъ от - рѣ - шенъ отъ Царства, а сынъ Фи - ла -
floh'n; Ja, Wla - dis - law wur - de ent - thront; in Mos - kau ward Phi - la - ret'

p *sf* *p* *sf*

НАЧ.ОТР.
НАUPTM.

ff

ре - та Ро - ма - новъ по - ставленъ Ца - ремъ. Ро -
Sohn Ro - ma - now zum Czaar aus - er - wählt. Ro -

pp

ВѢСТН.ВОТЕ.

ма - новъ! гдѣ онъ? Объ из - брань - и сво - емъ е -
ma - no! Wo weilt er? Von der Wahl weiss er nichts. Ver -

Any-notes.com

ще онъ не зна_етъ со_кры_тый отъ свѣ_та въ но_мѣсть_и сво_емъ Костром_
bor_gen lebt er als Bo_jar in Ko_stro_ma, weit von dem Schauplatz ent_

скомъ!
fernt!

Tenori. *ff*

ХОРЪ ГОСТЕЙ. У_жель Ко_ро_ле_вичъ от_ри_нутъ?

Bassi. *ff*

CHOR DER GÄSTE. *So wär' Ko_ro_le_witsch ent_thro_net.*

ff *sf*

У_же_ли Мо_ска_ли от_ни_жутъ? Мо_

Und Mos_kau ging wie_der ver_lo_ren? Die

sf

Any-notes.com

Мир-звуков.рф

Any-notes.com

ков_еко - е Царство на - задъ? О - динъ Си - гиз -

Rus_sen, sie zo - gen dort ein? Nur Si - gis - mund

sf

мундъ ви - но - ватъ! Онъ взду - малъ хи - трить и лу -

trifft dann die Schuld! Durch Trug nur, und List, wollt' er

sf

ка - вить, И Царство те - перь про - и - гралъ

herr - schen, nun hat er die Kro - ne ver - spielt!

inf

Any-notes.com

Any-notes.com

Soprani.

Alti.

Tenori. *p*

Bassi.

Онъ сы - на за - чѣмъ не по - слалъ
den Sohn musst' er schi - cken ins Land.

Онъ сы - но за - чѣмъ не по - слалъ
den Sohn musst' er schi - cken in's Land.

m.g. *m.d.*

Онъ ем - ня за -
den Sohn musst' er

p

чѣмъ не по - слалъ
schi - cken ins Land,

Мо - скво - ю по - кор - но - ю
um Mos - kau mit Kraft zu re -

Мо - скво - ю по -
um Mos - kau mit

f

Мо - скво - ю по - кор - но - ю вра - вить,
um Mos - kau mit Kraft zu re - gie - ren,

Мо -
mit

p m. g. *m. d.* *m. g.*

mf *f m. g.*

Any-notes.com

Any-notes.com

пра _ вить
gie _ ren.

Какъ смѣ _ ли от _ верг _ нуть о . ни Вла _ ди _

Sie wag _ ten es, Wla _ dis _ law frech zu ent _

кор _ но _ ю пра _ вить
Kraft zu re _ gie _ ren.

Какъ смѣ _ ли от _ верг _ нуть о _ ни Вла _ ди _

скво _ но по _ кор _ ною
Kraft zu re _ gie _ ren.

Sie wag _ ten es, Wla _ dis _ law frech zu ent _

m. d.

m. g.

сла _ ва, какъ смѣ _ етъ про _ ти _ виться э _ та дер _ жа _ ва, надъ

thro _ nen, sie wag _ ten es, sich wi _ der uns zu em _ pö _ ren, sie

сла _ ва, какъ смѣ _ етъ про _ ти _ виться э _ та дер _ жа _ ва, надъ

thro _ nen, sie wag _ ten es, sich wi _ der uns zu em _ pö _ ren, sie

Any-notes.com

Any-notes.com

ко _ ей ви _ сить на _ ша рат _ на _ я сла _ ва какъ мечь Да _ мо _

wug _ tens, die Eh _ re der Po _ len zu Köh _ nen! So fall' auf ihr

ко _ ей ви _ сить на _ ша рат _ на _ я сла _ ва какъ мечь Да _ мо _

wug _ tens, die Eh _ re der Po _ len zu Köh _ nen! So fall' auf ihr

кле _ евъ го _ то _ вый на жесть.

Haupt nun das rü _ chen _ de Schwert!

кле _ евъ го _ то _ вый на жесть.

Haupt nun das rü _ chen _ de Schwert!

p

Any-notes.com

2 Soprani. Solo

dol.

Basso. *p*

Не страшенъ Ро - ма - новъ ме -
Wir fürchten den Jüngling Ro -

Но быть гро - замъ!
Der Sturm bricht los!

p e dolce

о - пытный ю - ко - ша онъ.
ma - nov, den ruhm_lo - sen nicht!

что дъ - лать намъ?
Was soll ge - schehn?

mf

2 Mezzo Soprani. Solo

dolce scherzando

О - тецъ е - говъ Поль - жѣ, мы сы - ну пред - ши - шемъ за -
Sein Va - ter in Po - len er bürgt uns als Gei - sel für

Any-notes.com

2 Alti. Solo

конъ,
ihr.

Пре - дать по - смѣ -
Wir spot - ten der

Что предпрь - нять?
Was ist zu thun?

p

dolce

я - нѣ - ю хит-рость бо - яр - скихъ за - тѣй.
List und Ge - walt die - ses klei - nen Bo - jar!

p

f

2 Soprani.

Вар - ша - ви да - за въ плѣ - ну и Мо -
Ge - - sun gen sah Wur - schau schon mun - chen Mos -

какъ зло у - нять?
Wer ruthet uns?

dolce

Any-notes.com

Soprani. Tutti.

сков_скихъ Ца_рей. То былъ жи - лецъ. мо_на_сты - ря; но
ko - wi - schen Czaar.

Alti.

Das Klo_ster wo erstets zu Haus, es

Tenori. p

То былъ жи - лецъ мо_на_сты - ря; но

Bassi. p

Das Klo_ster wo erstets zu Haus, es

вы_да_дутъ - ли намъ Ца - ря? p нѣтъ! - нѣтъ!

lie_fert den Czaar uns nicht aus, p Nein, nie!

вы_да_дутъ - ли намъ Ца - ря? p нѣтъ! нѣтъ!

lie_fert den Czaar uns nicht aus, p Nein, nie!

f p f

Any-notes.com

pp

нѣтъ, нѣтъ!

pp

Nein, nie!

pp

нѣтъ, нѣтъ!

pp

Nein, nie!

pp

нѣтъ, нѣтъ!

pp

Nein, nie!

pp

нѣтъ, нѣтъ!

pp

Nein, nie!

3

f p

staccato

ff

Meno mosso.

Tenori. ff

ХОРЪ УДАЛЬЦЕВЪ

Мо - гу - ще - ство Поль - ско - е все о - до - лѣ - етъ вотъ

Bassi. ff

RITTER CHOR

Mit Macht nur kann Po - len den Auf - ruhr be - zwin - gen, wir

Meno mosso.

sf sf sf

Any-notes.com

Муз-ноты.рф

Any-notes.com

мы вы_зы_ва_ем_ея все раз_рѣ_шить, и_демъ Ми_ха_

Al_le ge_lo_ben's,der Streich muss ge_lin_gen! Ge_fan_gen soll

sf *sf* *sf*

м_ла въ по_лонъ за_хва_тить и Польску_ю честь на Мо_

hald Mi_cha_el von uns sein, die Pol_ni_sche Eh_re, wir

sf *sf* *dolce ma mf*

скvѣ во_ца_рить, и Поль_ску_ю честь на Мо_

hul_len sie rein! Die Pol_ni_sche Eh_re, wir

f

Any-notes.com

Мир-звуков.рф

Any-notes.com

ХОРЪ ГОСТЕЙ. CHOR DER GÄSTE.

Soprani.

Слав - но! ге - ро - и и ры - ца - ри
Muth - vol - le Hel - den, Euch lii - chelt das

Слав - но! ге - ро - и и ры - ца - ри

Muth - vol - le Hel - den. Euch lii - chelt das

сквѣ во - ца - рить.

lul - ten sie rein!

вы. За - разъ рѣ - ши - те вы жре - бій Мо - квы;
Glück schnell wird ent - schie - den sein Mos - kuds Ge - schick.

вы. За - разъ рѣ - ши - те вы жре - бій Мо - квы;

Glück schnell wird ent - schie - den sein Mos - kuds Ge - schick.

Any-notes.com
Мир-звуков.рф

dol.

Въ под_ви_гѣ ва_шемъ о_ те_че_ства честь! Гордымъ Мо_ска_лямъ да_
In Eu_rer Hand liegt des Va_ter_land's Ruhm. Mos_kau, die Stol_ze, kann

dol.

Въ под_ви_гѣ ва_шемъ о_ те_че_ства честь! Гордымъ Мо_ска_лямъ да_

dol.

In Eu_rer Hand liegt des Va_ter_land's Ruhm. Mos_kau, die Stol_ze, kann

sf sf mf dol.

димъ се_бя знать, шутка для насъ Ми_ха_ил пой_мать.
Euch nicht ent_gehn. Mi_chu_el wer_den ge_ fun_gen wir sehn. ХОРЪ УДАЛЬЦЕВЪ

f

димъ се_бя знать, шутка для насъ Ми_ха_ил пой_мать. Мы
RITTER CHOR

f

Euch nicht ent_gehn. Mi_chu_el wer_den ge_ fun_gen wir sehn. Schon

mf

ю_но_шу схватимъ, ру_ка_ми возь_мемъ дер_жав_на_го_плѣнни_ка
*sind wir ge_rüst_et zum rü_chen_den Streich, wir bring_en den Jüngling ge_*

dol.

Any-notes.com

Судь - би - на вамъ путь чрезъ мѣс - та про - ло - жи - ла ко -
Doch will Euch im Fel - de das Kriegsglück ver - lus - sen ver -

Судь - би - на вамъ путь чрезъ мѣс - та про - ло - жи - ла ко -

Doch will Euch im Fel de das Kriegsglück ver - lus - sen ver -

къ вамъ при - ве - демъ; нѣтъ; нѣтъ, не бой - тесь,
fan - gen vor Euch. Fort, fort, zu Pfer - de!

то - ры - я вра - жа - я рать за - хва - ти - ли,такъ дѣйствуй - те златомъ гдѣ
mögt Ihr den Feind mit Ge - walt nicht zu fus - sen,dann spart nicht das Gold,denn es

то - ры - я вра - жа - я рать за - хва - ти - ли,такъ дѣйствуй - те златомъ гдѣ

mögt Ihr den Feind mit Ge - walt nicht zu fus - sen,dann spart nicht das Gold,denn es

да да мы зна - емъ Про - щай
Auf, auf, zum Strei - te, lebt wohl!

Нот-звуков.рф

Any-notes.com

не_мощ - на си_ла и дай вамъ Гос_подь во_ро - тить_ся съ Ца - ремъ! На
hilft in der Noth nur bringt uns den Cza - ren ob le bend ob todt Wir

не_мощ - на си_ла и дай вамъ Гос_подь во_ро - тить_ся съ Ца - ремъ!
hilft in der Noth, nur bringt uns den Cza - ren, ob le - bend ob todt!

ff

те, и - демъ, про_щай - - те, и - демъ.
Уходятъ.
Sie gehen ab.

ff

Wünscht uns Glück! Und bald Wie - - der - sehn!

sf sf mf

Гости остаются одни.
Die Gäste bleiben allein zurück.

подвигъ от_пра - ви_лись ры - ца - ри на - ши, го_товь_те ге - ро_ямъ за
kön - nen die Rit - ter zum Kampf nicht ge - lei - ten, drum wol - len den Sie - gern wir

На подвигъ от - пра - ви_лись ры - ца - ри, го - товъ_те ге -
Wir kön - nen ju nicht sie be - glei - - ten drum wol - len wir

На подвигъ от_пра - ви_лись, го -
Zum Kampf nicht be - glei - - ten, Doch

На подвигъ по - шли,
Be - glei - ten sie nicht.

p

Ноты-Any.ru

здравы - я ча - ши и бу - демъ мла - да - го мла - да - го Ца -
Fe - ste be - rei - ten, mit Ju - bel er - war - ten wir hier nun den

ро - ямъ, го - товь - те имъ и бу - демъ мла - да - го Ца -
Fe - ste be - rei - ten, und hier dann er - war - ten den

товь - те ге - ро - ямъ, бу - демъ Ца -
Fe - ste be - rei - ten, war ten des

го - товь - те ге - ро - ямъ,
Doch Fe - ste be - rei - ten,

p

ря под - жи - дать.
Moskau - er Czaar.

ря под - жи - дать.
Moskau - er Czaar.

ря под - жи - дать.
Moskau - er Czaar.

pp

бу - демъ мла - да - го Ца - ря под - жи - дать.
wir - ten wir hier auf den Mos - kau - er Czaar.

decresc.

p

pp

perdendosi

pp

ppp

Any-notes.com

Presto.

dolce

Вдругъ ми - но -

dolce

Ist nur ein

ff

Ту - - - ча Мо - сков - ска_го зла

ff

Mos - - - kau's ver - nich - - ten_der Schlag

Presto.

dolce

ff risoluto

валась.

Lachen!

ff

Шут - - кой у - да - - лой про - шла.

ff

En - - del zu ru - ssi_scher Schmuck!

ff

Any-notes.com

Мир-нот.рф

Any-notes.com

dol.

Ми - мо про - мчалась,

dol.

dient uns zum Scherzen!

ff

радость

ff

Freunde

ff

радость

ff

Brüder

ene ka

trinket

dol.

ff

снова ра - дость, сно - ва о - жи - ла,

tanzet! Fei - - ert un - ge - stört das Fest!

ра - дость, сно - ва о - жи - ла.

Fei - - ert un - ge - stört das Fest!

spiritoso

f

f mf

Any-notes.com

Мир-звуков.рф

Any-notes.com

Такъ сно - ва за тан - цы за
Auf, keh - ret zu - rück nun, Ihr

Сно - - - ва за

Wie - - - der zur

(Ballet.)

ра - до - сти на - ши, за тан - цы.
Freunde, zum früh - li - chen Tan - ze,

Такъ
Auf

тан - - цы, за тан - цы.
Freu - - de und Tän - zen,

сно - ва за тан - цы, за тан - цы за ра - до - сти на - ши, такъ
keh - ret nun wie - der, Ihr Gä - ste zum heit - ren Ge - lin - ge beim

сно - - - ва за тан - - цы, за тан - цы, такъ

wie - - - der zur Freu - - de und Tänzen, ihr

Any-notes.com

Any-notes.com

снова
Feste!
за танцы
zu Tänzen.
снова
за танцы
zu Tänzen.
Freunde
pp *dol.*
f
p *dol.*
f
за танцы;
Ge_lu_gen!
dol.
сно_ва за
Lasst uns den
p
за танцы;
Ge_lu_gen!
pstaccato assai
так
auf,
так сно_ва
Ja, lasst uns
staccatissimo
тан_цы за ра_до_сти на_ши, уе_дѣютъ на_вѣр_но_е
Tag fröh_lich en_den mit Tän_zen, die Rit_ter zur Heimkehr mit
сно_ва за тан_цы, у_е_дѣютъ
lasst uns den A_bend noch_feiern,
за тан_цы, у_е_дѣютъ на_
den A_bend noch feiern mit

ры - ка - ри на - ши, за - слу - - жать хва - лы
Lor - beer be - krün - zen, den Sie - - gern den Be -

на - вѣр - но за - слу - - жать хва - лы
mit Tün - zen

вѣр - но *den Sie - - gern den Be -*
Tun zen

f

и по - чет - - ны - я ча - ши, так
cher der Eh - - re kre - denzen, und

ff

f

ff

sf

1.

p

бу - демъ мла - да - го Ца - ря под - жи - дать.
hier nun er - war - ten den Mos - kau - er Czaar.

f

sf

buy-notes.com

2.

Presto.

Ца - - ря под_жи - дать.
den Mos - kau_er Czaar.

У - даль Поль - ска.
Wir ha_ben wie_der den

Ца - - ря под_жи - дать.

Ту - -
Mos - -

den Mos - kau_er Czaar.

Presto.

p

f con forza

f

я взы_гра - ла, вдругъ о_пас_ность ми - но_ва - ла
Frohsinnge_fun - den, der nur auf kur - ze Zeit uns ge_schonn_den

- ча Мо_ков_ска_го зла, ту - - ча Мо_ков_ска_го
kaus ver_nich_ten_der Schlag, en - - - del zu rus_si_scher

ра - дость ено - ва, сно - ва за_бли_ста_ла, такъ сно - ва за
*Al_le er_warten beim Fe_ste noch köst_li_che Stunden! Drum keh_ret zu_*

зла шут - - кой у_да_лой про_шла; такъ сно_ва за
*Schmuck, en - - - del zu rus_si_scher Schmuck! Drum keh_ret zu_*

Any-notes.com

тан - цы за ра - до - сти на - ши, у - спѣ - ютъ на - вѣр - но - е
rück zu den fröh - li - chen Tän - zen, wir wol - len die Sie - ger mit

тан - цы за ра - до - сти на - ши, у - спѣ - ютъ на - вѣр - но - е

rück zu den fröh - li - chen Tän - zen, wir wol - len die Sie - ger mit

ры - ца - ри на - ши; такъ будемъ мла - да - го Ца - ря - - -
Lor - beer be - krän - zen; wir wol - len er - wur - ten den Czaar,

ры - ца - ри на - ши; такъ будемъ мла - да - го Ца - ря - - -

Lor - beer be - krän - zen; wir wol - len er - wur - ten den Czaar,

под - жи - дать. Ту - - - ча Мо - сковска - го зла,
ja, den Czaar. Mos - - - kaus ver - nich - ten - der Schlag

под - жи - дать. У - даль Поль - ска - я вы - гра - ла, вдругъ о -

ja, den Czaar. Ha - ben wie - der den Frohsinn ge - fun - den, der nur auf

any-notes.com

Ту - - - ча Мо_ков_ска_го зла муг - - - кой у_
en - - - det zu rus_si_scher Schmach, en - - - det zu
пае - ность ми - но_ва - ла ра - дость ено - ва, ено - ва
kur - ze Zeit uns ge - schwun_den, Al - le er - warten heim Fe_ste noch

да_лой про_шла; такъ ено - ва_за тан_цы за ра - до_сти ма_ши, у -
rus_si_scher Schmach! Drum keh_ret zu_rück zu den fröh - li_chen Tän_zen, wir
за - бли ста_ла; такъ ено - ва за тан_цы за ра - до_сти ни_ши, у -
köst_li_che Stunden. Drum keh_ret zu_rück zu den fröh - li_chen Tän_zen, wir

спѣютъ на_вѣр_но_е ры - ца_ри на_ши, такъ будемъ жла_да_го Ца
wol_len die Sie_ger mit Lor_beer be_krün_zen, wir wol_len er_war_ten den
спѣютъ на_вѣр_но_е ры - ца_ри на_ши, такъ будемъ жла_да_го Ца
wol_len die Sie_ger mit Lor_beer be_krün_zen, wir wol_len er_wur_ten den

Any-notes.com

ря под - жи - дать, бу - демъ мла - да - го Ца - ря под - жи -
Czaar, ja, den Czaar, hier nun er - war - ten den Mos - kau - er

ря под - жи - дать, бу - - - - демъ,
Czaar, ja, den Czaar, hier ja

дать, бу - - - - - демъ, такъ бу - демъ мла - да - го Ца -
Czaar ja hier nun er - war - ten den

такъ бу - демъ мла - да - го Ца - ря под - жи - дать, бу - - - -
ihn hier nun er - war - ten den Mos - kau - er Czaar hier

ря под - жи - дать, бу - - - - демъ, бу - демъ мла -
Mos - kau - er Czaar, ja hier hier nun er -

демъ, такъ бу - демъ мла - да - го Ца - ря под - жи - дать, бу - демъ,
ja ihn hier nun er - war - ten den Mos - kau - er Czaar hier ja

Any-notes.com

да - го, мла - да - го Ца - ря под - жи - дать так бу - -
wur - ten, er - wur - ten den Mos - kau - er Czaar, ja hier

бу - демъ мла - да - го Ца - ря под - жи - дать, такъ бу - -

er - wur - ten den Mos - kau - er Czaar. ja hier

8

f

демъ мла - да - - - го Ца - ря под - жи -
nun er - wur - - - ten den Mos - - kau - er

демъ мла - да - - - го Ца - ря под - жи -

nun er - wur - - - ten den Mos - - kau - er

longa Pau.

дать, такъ бу - демъ мла - да - го Ца - ря поджи - дать.
Czaar, ja hier nun er - wurten den Moskau - er Czaar.

дать, такъ бу - демъ мла - да - го Ца - ря поджи - дать.

Czaar, ja hier nun er - wurten den Moskau - er Czaar.

8

longa Pausa.