

А. ВАРЛАМОВ

**РОМАНСЫ
И
ПЕСНИ**

Any-notes.com
ПОЛНОЕ СОБРАНИЕ

**ДЛЯ ГОЛОСА В СОПРОВОЖДЕНИИ
ФОРТЕПИАНО**

1

**ИЗДАТЕЛЬСТВО „МУЗЫКА“
МОСКВА · 1978**

Any-notes.com

Мур-збыков.ррр

А. Е. ВАРЛАМОВ

Романсы и песни А. Е. Варламова — яркая страница русской вокальной музыки. Композитор замечательного мелодического дарования, выдающийся представитель бытового романса, он обогатил этот жанр произведениями высоких художественных достоинств. Искусство Варламова отвечало запросам самых широких демократических кругов и было на редкость популярным. По справедливому замечанию современника, его песни «с чисто русскими мотивами сделались народными»¹. Знаменитый «Красный сарафан» пелся «всеми условиями — и в гостиной вельможи, и в курной избе мужика»² и даже был запечатлен в изобразительном искусстве: появилась народная картинка — лубок, своеобразная иллюстрация к варламовской песне. Музыка Варламова нашла отражение и в художественной литературе: романсы композитора, как характерный элемент быта, «введены» в произведения многих писателей — Гоголя, Тургенева, Гончарова, Некрасова, Лескова, Бунина и других. Сочинения Варламова не утратили своей жизненности и в наши дни — в этом неоспоримое доказательство их художественной ценности.

Александр Егорович Варламов родился в Москве 15 ноября (по старому стилю) 1801 года. Его отец служил при Екатерине II ефрейт-капралом в конном полку лейбгвардии, позже был скромным чиновником. Музыкальная одаренность будущего композитора проявилась рано. Он самоучкой научился играть на скрипке — подбирал по слуху народные песни. Красивый, звонкий голос мальчика определил его дальнейшую судьбу: девяти лет Варламов был отправлен в Петербург, в Придворную певческую капеллу и зачислен малолетним певчим. В этом прославленном хоровом коллективе Варламов занимался под руководством директора капеллы, выдающегося русского композитора

Д. С. Бортнянского. Малолетний певчий быстро овладел игрой на различных инструментах (фортепиано, виолончель, гитара), научился дирижировать и более всего занимался пением. Вскоре он стал солистом хора.

18-ти лет Варламова посылают за границу, в Голландию, учителем певчих в русской посольской церкви в Гааге. Юношу захватывают новые впечатления, разнообразная музыкальная жизнь Гааги, Брюсселя. Он посещает оперу, концерты и дважды сам выступает публично как певец и гитарист. В эти же годы Варламов, по собственному признанию, «нарочито учился теории музыки».

В 1823 году он возвращается на родину, в Петербург, где пробует свои силы в различных областях музыкального искусства. Он много времени уделяет педагогике: преподает в театральной школе, занимается с певчими Преображенского и Семеновского полков, затем снова поступает в певческую капеллу хористом и учителем малолетних певчих. Но его деятельность этим не ограничивается. Уже в 1825 году Варламов дает большой концерт в зале Филармонического общества, где выступает в качестве дирижера и певца. Дебютант дирижировал увертюрами Вебера («Волшебный стрелок»), Штейбельта («Ромео и Юлия»), хорами своего покойного учителя Бортнянского.

Немалую роль в жизни молодого музыканта сыграли встречи с Глинкой. Варламов с радостью принимал участие в исполнении глинкинских сочинений в доме композитора, иногда привозил с собой знакомых хористов. Вместе с Глинкой было задумано издание «Музыкального альбома» на 1828 год» (сохранилась лишь регистрационная запись о представлении рукописи в цензурный комитет). Общение с Глинкой способствовало формированию взглядов Варламова на развитие русского искусства, его самобытную национальную природу.

Расцвет творчества Варламова начинается в 30-е годы. В 1832 году он был приглашен помощником капельмейстера московских императорских театров, где вскоре занял место «композитора музыки».

¹ «Галатее», 1839, № 10, ч. II, Хроника, с. 147.

² Титов Н. А. Воспоминания. — «Древняя и новая Россия», 1878, т. 3, № 12, с. 274.

Варламов вошел в круг московской художественной интеллигенции, сблизился со многими талантливыми ее представителями — актерами Щепкиным, Мочаловым, Львовой-Синецкой, композиторами Верстовским, Гурилевым, Дюбюком, поэтом Цыгановым, писателями Загоскиным, Полевым, певцом Бантышевым и многими другими. В этой среде любили литературу, музыку, горячо увлекались поэзией и народной песней. В живом, непосредственном дружеском общении иногда импровизационно рождались стихи и песни.

В Москве у Варламова окончательно определяется стремление сочинять музыку «по-русски» (по выражению Глинки), с новой силой пробуждается любовь к народному творчеству. «Музыке нужна душа, а у русского она есть, доказательство — наши народные песни»,¹ — писал композитор. Появляются первые романсы и песни Варламова: «Красный сарафан», «Что отуманилась, зоренька ясная», «Смолкни, пташка-канарейка», «Не шумите, ветры буйные», «Ах ты, молодость» и другие. Они сразу завоевывают успех, распространяются часто в рукописях до издания, множатся в виде инструментальных переложений, звучат в спектаклях.

Работая в театре, Варламов пишет музыку ко многим драматическим постановкам, например, «Двумужнице» А. Шаховского (и радуется, когда критик принимает его песню Фионы за подлинную народную), «Князю Серебряному» по повести А. Бестужева-Марлинского, «Эсмеральде» по роману В. Гюго, «Гамлету» Шекспира. Постановка шекспировской трагедии в переводе Н. Полевого явилась выдающимся событием. Музыка к спектаклю Варламов написал по просьбе Мочалова, блестящего исполнителя роли Гамлета. Варламовская песня безумной Офелии имела необычайный успех, — о ней, в частности, писали Белинский, Станкевич.

Композитор обращался также к сочинению балетов: два произведения этого жанра — «Забавы султана, или Продавец невольников» и «Хитрый мальчик и людоед», написанный совместно с А. Гурьяновым по сказке Ш. Перро «Мальчик-с-пальчик», шли на сцене Большого театра. У Варламова было намерение написать и оперу на сюжет романтической поэмы А. Мицкевича «Конрад Валленрод», но замысел этот остался нереализованным.

Немалое внимание музыкант уделяет исполнительской деятельности, выступая чаще всего как певец. Он обладал сравнительно небольшим, но красивым по тембру голосом (тенор) и пел на редкость выразительно и задушевно. «Он неподражаемо высказывал... свои романсы»², — замечал один из его друзей. Программы варламовских концертов обычно состояли из его собственных романсов и народных песен.

Большой известностью Варламов пользовался также как преподаватель пения. Его глубокие знания в этой области и многолетний педагогический опыт нашли отражение в изданной им «Школе пения» (1840). Это была первая в России крупная работа по методике преподавания вокального искусства, которая не утратила своего значения и в настоящее время.

Служебные недоразумения вынудили Варламова уйти из московских императорских театров. В 1845 году композитор возвращается в Петербург, надеясь снова устроиться в певческую капеллу. Однако долгое ожидание скромного места учителя было напрасным. Надежды сменялись горькими разочарованиями, а творческие достижения и огромная популярность сочинений Варламова не защищали его от обид со стороны «власть имущих». Участие друзей — назовем среди них Даргомыжского, Аполлона Григорьева, певицу-любительницу П. Бартеневу — не могло спасти композитора от беспросветной, тяжелой нужды. Глубоким отчаянием проникнуты его письма к Бартеневой, написанные незадолго до смерти. Рассказывая ей о тщетных попытках получить работу в капелле, о своих «хождениях по мукам», он писал: «...я погибаю... Если я не получу этого места, то мне ничего не останется, как умереть с голоду с моим семейством»¹.

В 1848 году Варламов умер от туберкулеза. Смерть композитора вызвала многочисленные отклики. Среди них были как стихотворные, так и музыкальные. Например, Гурилев, используя тему варламовского романса «Соловушка», написал романс «Воспоминание о Варламове» на одноименные стихи Д. Т. Ленского. Появилось коллективное сочинение — фортепианные вариации на тему романса Варламова «Соловьем залетным». Среди авторов вариаций были А. Рубинштейн, А. Гензельт. В 1851 году вышел в свет «Музыкальный сборник в память А. Е. Варламова», включавший и некоторые сочинения покойного композитора, и романсы Глинки, Даргомыжского, Рубинштейна, Алябьева, Гурилева и других. А позже, в конце 50-х годов, журнал «Орел» писал: «...и поныне своды храмов, залы дворцов, арки театров, гостиные вельмож, мансарды чиновников, дощатые потолки убогих хат и широкие поля оглашаются его (Варламова. — Н. Л.) дивной и задушевной мелодией».²

Основной, самой ценной частью творческого наследия Варламова являются его романсы и песни. Им написано около 200 сочинений для одного, двух и трех голосов в сопровождении фортепиано.

По складу своего дарования Варламов — лирик, певец простых человеческих чувств. Однако содержание его творчества не ограничивается темой любви или природы. Музыка композитора чутко отражала думы и настроения русского общества 30-х годов прошлого века, периода последекаб-

¹ «Артистическое известие». — «Галатей», 1839, ч. IV, № 33, с. 493.

² Бутурлин М. Д. Записки. — «Русский архив», 1897, кн. 3, в. 12, с. 263.

¹ Письмо к П. А. Бартеневой, б. д. Опубликовано в книге Н. А. Листовой «А. Варламов». М., 1968, с. 92.

² А. . . . в. Воспоминание о Варламове. — «Орел», 1859, №№ 3-4, с. 12.

ристской реакции. Мотивы крушения светлых надежд, щемящее чувство тоски и, с другой стороны, романтически мятежные порывы — неотъемлемое свойство музыки Варламова. Вспомним «жажду бури», воплощенную в романсе «Белеет парус одинокий» на слова Лермонтова или настроение трагической обреченности в романсе «Тяжело, не стало силы» (слова Э. Губера).

В музыке Варламова звучат и патриотические мотивы, и философские раздумья об искусстве и судьбе поэта («Менестрель», «Поэт», «Cesse, tes chants», «Внутренняя музыка»). Есть у композитора романсы, навеянные определенными историческими событиями — «Вот идут полки родные», «Песнь грека» (русско-турецкая война, греческое восстание).

Круг поэтов, к стихам которых обращался композитор, очень широк. Опуская второстепенные имена, можно назвать здесь и авторов, выдвинувшихся в самом начале XIX века, — В. Жуковского, А. Мерзлякова, и тех, чьи имена вошли в литературу позже — А. Пушкина, М. Лермонтова, А. Кольцова, А. Полежаева, А. Тимофеева, Н. Огарева, А. Плещеева, М. Михайлова, А. Фета. Варламов не прошел мимо ранних русских переводов песен Беранже, стихов Гейне. Композитор иногда использовал народные тексты, а в отдельных случаях писал романсы на собственные слова. Важно, что Варламов отзывался на выдающиеся явления в поэзии и открыл для музыкального искусства ряд авторов, стихи которых позднее широко вошли в русский романс. Это относится к Кольцову, Плещееву, Фету, Михайлову. Вместе с Даргомыжским Варламов был одним из первых, обратившихся к поэзии Лермонтова.

Творчество композитора неотделимо от стихотворений в народном духе, в частности, от широко распространенного в поэзии той поры жанра «русской песни». В этом жанре его излюбленными авторами были Цыганов, Кольцов, Тимофеев.

Определяющей чертой вокального творчества Варламова является неразрывная связь с традициями бытовой музыки и с народно-песенными истоками. Это в равной мере относится и к его «русским песням», и к романсам, и к театральным сочинениям. Интонационный строй, приемы мелодического развития, композиционные признаки его сочинений восходят к народной песне, тонко отражают ее особенности. В этом отношении романс «Горные вершины» не менее показателен, чем песня «Ах ты, время, времечко» или песня Фионы из драмы «Двумужница». Мелодии композитора широко распространялись в народе. Иногда они оставались такими, какими создал их автор (например, «Красный сарафан»). В других случаях возникали народные варианты варламовских мелодий — они изменялись в устной традиции. Так, от романса «Не бил барабан» (слова И. Козлова) вел путь к революционной песне «Вы жертвою пали»¹; от мелодии «Вверх по Волге» (из «Двумуж-

ницы») — к народной песне «Вниз по Волге-реке», а затем к возникшей в демократической среде песне «Есть на Волге утес»; от романса «Ожидание» (слова С. Стромиллова) — к песне «Зачем сидишь до полуночи». И это далеко не единственные примеры фольклоризации варламовских мелодий.

В наше время, в годы Великой Отечественной войны, песня «Вдоль по улице метелица метет» исполнялась со словами: «Вдоль по улице метелица метет, артиллерия по немцам крепко бьет». Это был пример возникновения нового варианта народного текста к известной песне композитора.

Много внимания Варламов уделял обработке подлинных народных мелодий. Большинство из них вошло в сборник «Русский певец», издание которого Варламов задумал в последние годы жизни. Стремясь к популяризации народной музыки, он хотел создать обширное собрание песен различных славянских народов. Каждая песня дополнялась фортепианными вариациями, написанными В. Кажинским. Из предполагавшихся первоначально к изданию ста образцов автор успел опубликовать только 43 (русских и украинских).

По сравнению с другими песенными сборниками того времени (например Прача, Кашина) в варламовских обработках ощущается более свободный композиторский подход. По своему типу они различны — от образцов очень скромных по фактуре до обработок концертного типа, как например двухчастный цикл из медленной и быстрой песен «Не одна во поле дороженька» и «Не будите меня, молодую» (такие сдвоенные песни, типичные для той поры, есть и в оригинальном творчестве Варламова — «Ах ты, время, времечко» и «Что мне жить и тужить» и другие). В своих обработках Варламов стремился к обогащению мелодического рисунка песни, к широкой вокализации, в чем сказался его собственный опыт певца.

Путь от Варламова к русской вокальной классике прослеживается очень отчетливо. И многие образы его романсов, и ряд музыкальных приемов, прежде всего связанных с мелодикой, с формированием русской бытовой кантилены, вели в будущее. Не случайно Б. Асафьев считал творчество Варламова одной из «предчайковских вершин». А умение композитора поднимать бытовую музыку на уровень подлинно профессионального искусства и сейчас заслуживает внимательного изучения.

В основу настоящего издания романсов и песен Варламова положено полное собрание сочинений композитора, опубликованное Ф. Стелловским в 1863—64 годах (позже, в 80-е годы оно было повторено А. Гутхейлем). Это издание включало 154 романса и песни¹ для одного голоса с фортепианным сопровождением², (в том числе к теат-

¹ Считая по две песни (или романса) в вокальных циклах, хотя Стелловский обозначает их одним номером.

² В отдельных случаях Варламов использует хоровой припев («Раз в крещенский вечерок», «Что мне жить и тужить»).

¹ Этому вопросу специально посвящена статья С. Булича «Habent sua fata melodia» («Русская музыкальная газета», 1918, №№ 11-12, с. 162-163). Романс не сохранился.

Анну-ноутс.ком
 ральным постановкам) и 49 обработок народных мелодий.

Собрание Стелловского не содержит ссылок на рукописи Варламова и каких-либо хронологических указаний. Автографы романсов для голоса с фортепиано за единичными исключениями не сохранились. Изучение отдельных прижизненных авторских изданий, сведения в прессе об их публикации или исполнении и сопоставление этих данных с собранием Стелловского позволило установить, что в целом он придерживался хронологической последовательности, хотя и не везде сохранял ее.

В настоящем издании мы считаем целесообразным дать несколько иную систематизацию, сочетающую хронологический и жанровый принцип.

Тома 1, 2 и отчасти 3-й включают камерные романсы и песни (их общая последовательность сохранена по Стелловскому); в 3-м томе помещены также сочинения крупной формы для голоса с фортепиано («Мечта об Италии» на слова Н. Кукольника, кантата «Бабочка» на слова неизвестного автора, «Безумная» на слова В. Горчакова); в том же томе выделены в самостоятельный раздел все романсы и песни, исполнявшиеся в театральных спектаклях, причем здесь также соблюдается хронологическая последовательность и указаны даты первых постановок пьес. Хотя театральные и ка-

мерные сочинения Варламова иногда мало различаются по стилю, такое расположение все же дает более наглядное представление о вокальной музыке композитора, исполнявшейся в спектаклях;

в 4-м томе собраны все обработки народных песен (у Стелловского они, кроме 8-го тома, входят и в другие тома).

В 3-й том данного издания дополнительно включены следующие сочинения, отсутствующие у Стелловского:

1. «Разлука с юностью» («Где вы, живые впечатленья», слова неизвестного автора);

2. «Что пойду у окна посижу» (слова И. Генслера). Оба романса опубликованы П. Юргенсом в 1895 году в издании «Северный певец» (Собрание русских романсов и песен).

3. «Военная песня» с хором («России кубок сей, друзья») из музыки к спектаклю «Рославлев» (слова А. Шаховского). «Военная песня» публикуется впервые, ее переложение для голоса с фортепиано сделано автором данного предисловия с автографа партитуры, хранящегося в Государственном музее музыкальной культуры им. М. И. Глинки.

В некоторых романсах и песнях уточнены фамилии авторов литературного текста и добавлены посвящения, заимствованные из прижизненных изданий. Посвящения частично расшифрованы в сносках.

Кандидат искусствоведения
 Н. ЛИСТОВА

Аню-потягуни СМОЛКНИ, ПТАШКА-КАНАРЕЙКА...

Слова Н. ЦЫГАНОВА

А. ВАРЛАМОВ
(1801-1849)

Тихо и нежно (♩ = 84) *)

Ф-п.

Голос

1. Смолкни, пташка-канарейка, полно

звонко распевать, перестань ты мне, злодейка, рети-

- военадрывать! Перестань ты мне, зло-

*) Здесь и далее метрономическое обозначение темпа дается по изданию *Музыкальных звуков. ррр*

fp - дей - ка, ре - ти - во - е над - ры - вать!

fp *p* *fp*

2. Уж ко мне не воротиться
Красным дням весны моей!..
Отвыкает сердце биться,
Вспоминаючи о ней!
3. Радость-младость миновалась,
Отцвела она цветком,
И не вихорем промчалась,
Пропорхнула мотыльком!..
4. С нею память о бывалом
Я хотел похоронить,
Не грустить о нем нимало,
Ни слезы не уронить!
5. Все давно забыто было;
Звонкой песенкой своей
Все ты снова разбудила,
Пташка, лютый мой злодей!
6. После ведрышка к ненастью
Тяжеленько привыкать,
А несчастному о счастье
Хуже смерти вспоминать!..

ВОТ ИДУТ ПОЛКИ РОДНЫЕ...

Any-notes.com

В темпе марша (♩ = 84)

The fourth system of the score continues the vocal and piano introduction. The lyrics are: - ра, от Бур - га - са, где впер - вы - е раз - да - ва - ло - ся „у - - ца, что храб - ре - е и при - го - же был лю - бо - го мо - лод -

The fifth system of the score continues the vocal and piano introduction. The lyrics are: - ра“! От Бур - га - са, где впер - вы - е раз - да - ва - ло - ся „у - - ца? Что храб - ре - е и при - го - же был лю - бо - го мо - лод -

Amy-notes.com

- ра " ! Ти хий вздох в гру-ди скры - ва - я, молча -
 - ца ? Нет, не жди, не - бла - го - дар - ный не во -

- ли - ва и груст - на, что ты, де - ва мо - ло -
 - ро - тит - ся к те - бе, он на - шел вбли-зи от

(p)

Amy-notes.com

- да - я, не от - хо - дишь от ок - на? Что ты, де - ва мо - ло -
 Вар - ны ме-сто теп - ло - е се - бе. Он на-шел вбли-зи от

Для повторения Для окончания

- да - я, не от - хо - дишь от ок - на?
 Вар - ны ме-сто теп - ло - е се - бе.

Амур-буксот.ру

ЧТО ЭТО ЗА СЕРДЦЕ?

Any-notes.com

Слова Н. ЦЫГАНОВА

Не слишком скоро (♩ = 56) *)

*) В изданиях Стелловского и Гутхейля репризы не были указаны. В настоящем издании они поставлены редактором.

Муз-звук.рф

не да - ет по - ко - я?

Any-notes.com

2. То забьется пташкой,
Запертою в клетке,
То замрет цветочком
На скошенной ветке.
3. Быть бы сердцу пташкой —
Чего б захотело?..
Дать бы ему крылья —
Куда б полетело?
4. Знаю я сторонку,
Где его зазноба...
Ах, туда бы летом
Полетели оба!..
5. На той на сторонке
Теплей солнце греет,
Там девица красна,
Как маков цвет зреет!
6. Там в темные ночи
Не звезды лишь светят,
Там ясные очи
Приветливо встретят.
7. Приветливо встретят,
Ласково проводят,
Любезные речи
Тоски не наводят.

ОХ, БОЛИТ...

Any-notes.com

Слова Н. ЦЫГАНОВА

Не слишком скоро (♩=80)

Any-notes.com

немного замедляя

The second line of the vocal melody and piano accompaniment follows. The lyrics are: "Все по нем, по мо - ем, по ми - лом дру - жоч - ке.". The tempo instruction "немного замедляя" (slightly slowing down) is placed above the vocal line. The piano accompaniment continues with chords and moving lines.

Any-notes.com

в темпе

Amy-notes.com

2. Он сердит,
Не глядит
На меня, девицу,
Все корит
Да бранит,
Взносит небылицу.

3. Будто днем
Соловьем
По садам летаю,
Не об нем —
Об ином
Громко распеваю!

4. Ничего,
Никого
Ночью не боюсь,
И не с ним,
Все с иным
Милым веселюсь!

5. Не расти,
Не цвести
Кустичку сухому,
Не любить,
Не сгубить
Девицу иному!

6. Не себе —
Все тебе
Красота блюдется!
Ах, ничьей,
Все твоей
С горя изведется!

Any-notes.com КРАСНЫЙ САРАФАН

Слова Н. ЦЫГАНОВА

Умеренно скоро (♩ = 80)

Скорее

Any-notes.com

в темпе

Муз-звуков.рф

-фан, не вхо-ди, ро - ди - ма - я, по-пу - стув изъ - ян.

Рано мою косынку
На две расплетать,
Прикажи мне русую
В ленту убирать!

То ли житье девичье,
Чтоб его менять?
Торопиться замужем
Охать да вздыхать!

Пускай не покрытая
Шелковой фатой
Очи молодецкие
Веселит собой!

Золотая волюшка
Мне милей всего!
Не хочу я с волюшкой
В свете ничего!

Более медленно (♩ = 60)

Ди - тя мо - е, ди - тят - ко, доч - ка ми - ла - я! Го - лов - ка по - бед - на - я,

не - ра - зум - на - я!

Не век те - бе пта - шеч - кой звонко рас - пе - вать,

Any-notes.com

лег-ко-кры-лой ба - боч-кой по цве-там пор - хать. За-блек-нут на

ще - чень-ках ма - ко - вы цве - ты, при-ску-чит за - ба - вуш-ки,

Any-notes.com

сто-ску-ешься ты! При-ска-чат за - ба - вуш-ки, сто-ску-ешься ты!

более оживленно

А мы и при ста - ро - сти се - бя ве - се - лим,

Мир-звук.рф

Amny-notes.com

мла - дость вспо - ми - на - ю - чи, на де - тей гля - дим!

Первоначальный темп (♩ = 80)

И я мо - ло - де - шень - ка бы - ла та - ко - ва,

и мне те же в де - вуш - ках пе - ли - ся сло - ва.

Скорее

ДУШЕ МОЕЙ ТЕПЕРЬ ОДНИ СТРАДАНИЯ...

Тихо и нежно (♩ = 60)

1. Ду-

p sf

-ше мо-ей те-перь од-ни стра-да-нья да-ны в у-дел за
-ба, судьба! Ты, сча-стью мо-больша-я, ве-лишь сно-сить вла-

p

страст-ную лю-бовь, а прежние на-деж-ды и же-ланья
-дыг-чество сво-е; я чрез те-бя у-знал всю пре-лесть ра-я

sf

уж не при-дут, не воз-вра-тят-ся вновь. Не-дол-го
и по-сле вдруг все бед-ствия мо-е. За чтож, судь-

Allegro moderato

я блаженством на-слаж-дал-ся, не-долго мне за-ви-до-вал весь
 -ба, на-деж-дой о-бо-льсти-ла, вру-ча-я мне бо-жественный пред-

свет; со сча-стьем я, с на-деж-до-ю рас-стал-ся и на у-
 -мет? Ког-да те-перь все-го ме-ня ли-ши-ла и на воп-

-стах о-дин те-перь от-вет: на-деж-ды нет! На-деж-ды нет! На-деж-ды
 -рос да-ешь мне злой от-вет: на-деж-ды нет! На-деж-ды нет! На-деж-ды

нет!
нет!

Для повторения | Для окончания

2. Судь -

ЗАЧЕМ С УЛЫБКОЙ ПЕЧАЛЬНОЙ...

Тихо и нежно (♩ = 76)

1.3a-

- чем с улыб-ко-ю пе - чаль - ной, мой друг, ты смотришь на ме -
 ча - стогру-сти-ю во взо - ре ты, при - за - ду - мав-шись, си -

The second system continues the vocal line and piano accompaniment. The lyrics are aligned with the notes. The piano accompaniment includes a long, sweeping line in the right hand.

- ня?.. За - чем не скажешь ду-мы тай - ной?.. Что за пе-ча-ли у те -
 - дишь. Быть может, тай-на э - та - го - ре? Стра-да-ешь ты, но все мол -

The third system continues the vocal line and piano accompaniment. The piano accompaniment features a more active accompaniment with chords and moving lines in both hands.

- бя? За-чем не скажешь ду-мы тай - ной, что за пе - ча - ли, что за пе -
 - чишь. Быть может, тай-на э - та - го - ре, стра-да-ешь ты, стра - да - ешь ты,

The fourth system concludes the vocal line and piano accompaniment. The piano accompaniment ends with a final chord and a signature in the bottom right corner.

Any notes.com

1.2. 3.

- ча - ли у те - бя?
но все мол - чишь.

2. И 3. По -

- верь, мой друг, не все пе - ча - ли те - бе в у - дел судьба да - ла,

все в жиз - ни ра - до - сти встре - ча - ли, и жизнь для всех бы - ла ми -

- ла, и жизнь для всех, и жизнь для всех была ми - ла.

Any notes.com

pp

АХ ТЫ, ШАРФ ГОЛУБОЙ^{*)}

ПЕСНЬ ВАРДА

Слова Ф. КОНИ

Воодушевленно (♩ = 96)

1. Ах ты, шарф го-лу-бой, с бах-ро-
-ри-вый, жи-вой, мой э-

- мой зо-ло-той! Что по шей-ке сколь-зишь? Что ко-
- дем го-лу-бой! Что при-вет-но бле-стишь? Что к во-

нежно, нежного замедляя

- вар-но скво-зишь? Не скво-зи, не бу-ди стра-сти
- стор-гу ма-нишь? Не ма-ни, не зо-ви, ты не

^{*)} Текст дается в сокращении.

Муз-звук.рф

Amy-notes.com

в бур - ной гру - ди! Уж и так свой по - кой тра - тит
зна - ешь люб - ви! Для че - го ж свой по - кой тра - тит

бард мо - ло - дой! Уж и так свой по - кой тра - тит
бард мо - ло - дой? Для че - го ж свой по - кой тра - тит

Amy-notes.com

бард мо - ло - дой, тра - тит бард мо - ло - дой!
бард мо - ло - дой, тра - тит бард мо - ло - дой?

Для повторения Для окончания

2. Взор ит -

Муз-звук.рф

Any-notes.com АХ, ПРОШЛИ, ПРОШЛИ...

Слова Н. ЦЫГАНОВА

Тихо и нежно (♩ = 60)

Ах, про-

-шли, про - шли на - ши крас - ны дни, на - ши ра - до - сти буй - ный

ветр у - нес! Мне о - тец род - ной и род - на - я

мать под ве - нец ид - ти не сто - бой ве - лят. Не го - рят в не - бе -

- сах по два сол-ныш-ка, не лю-бить двух ра-зов доб-ру мо-лод-

- цу!.. Я по-слу-ша-юсь от-ца, ма-те-ри, под ве-нец пой-

The second system continues the musical score. The vocal line has the lyrics: "- цу!.. Я по-слу-ша-юсь от-ца, ма-те-ри, под ве-нец пой-". The piano accompaniment continues with similar harmonic support.

- ду не сто-бой, ду-ша! Об-вен-ча-ю-ся я си-ной же-ной, я си-

The third system of the score has the lyrics: "- ду не сто-бой, ду-ша! Об-вен-ча-ю-ся я си-ной же-ной, я си-". The piano accompaniment includes some melodic lines in the right hand.

- ной же-ной-смертью ран-не-ю!..

ДЛЯ ЧЕГО ЛЕТИШЬ, СОЛОВУШКА, К САДАМ...

Слова А. МЕРЗЛЯКОВА

Не скоро (♩ = 88)

1. Для че - го ле - тишь, со - ло - вушка, к са - дам? Для со - ло - вуш - ки а -

- ле - ет ро - за там. Чем пон - ра - вил - ся лу - жок мне шел - ко -

- вой? Там встре - ча - юсь я с тво - е - ю кра - со - той, с тво -

Any-notes.com

- е - ю кра - со - той, с тво -

- е - ю кра - со - той.

Any-notes.com

2. Как лебедушка во стаде голубей,
Среди девушек одна ты всех видней!
Что лань быстра златорогая в лесах,
С робкой поступью гуляешь ты в лугах.

3. Гордо страстный взор разбегчивый блеснул,
Молодецкий круг невольно воздохнул,
Буйны головы упали на плеча,
Люди шепчут: «Для кого цветет она!»

4. Наши души знают боле всех людей,
Наши взоры говорят всего ясней.
Но когда, скажи, терпеть престану я?
Дни ко мне бегут, а счастье от меня.

5. Пусть еще я не могу владеть тобой,
Для чего же запретил тиран мне злой
Плакать, видеться с красавицей моей?
И слезам моим завидует злодей!

Any-notes.com ГОНДОЛЬЕР МОЛОДОЙ

ВАРКАРОЛА

Слова Ф. КОНИ

Не так скоро, с чувством (♩ = 88)

1. Гон-до - льер мо - ло -
2. Ах, по - ра! На вол -

- дой, взормой по - лон ог - ня, я строй - на, мо - ло -
- нах луч по - след - ний у - гас! А мне сро - ку да -

Музыкальный звук. ррр

Абун-ноутс.ком

- да, ты све_зешь ли ме - ня? Я в Ри - аль - то спе - шу до за -
 - но на о - дин толь - ко час! Гон - до - льер, по - да - вай мне гон -

- ка - та! Я в Ри - аль - то спе - шу до за - ка -
 - до - лу! Гон - до - льер, по - да - вай мне гон - до -

- та! Ви - дишь по - яс ты мой с жем - чу - гом, с би - рю - зой, а в сре -
 - лу! По - мо - люсь за те - бя я ноч - ным не - бе - сам, це - ло -

- ди - не е - го и - зум - руд до - ро - гой? Вот те - бе за про -
 - вать я те - бе ру - ку бе - лу - ю дам! А вдо - ба - вок спо -

Абун-звук.рф

- воз мо-я пла - та! Вот те-бе за про-
 - ю бар-ка-ро - лу! А вдо-ба - вок спо-

- воз мо-я пла - та!
 - ю бар-ка-ро - лу!

немного скорее

Нет, не ну-жен он мне, твой жем-чужный у-бор, ярче
 Зна-ю я, го-лос твой звучной флей-ты звуч-ней! Зна-ю

Anny-notes.com

кам - ней и звезд твой бли - ста - тельный взор! Но в Ри -
я, что ру - ка морской пе - ны бе - лей! Но в Ри -

- аль - то сто - бой не плы - ву я! Но в Ри -
- аль - то сто - бой не плы - ву я! Но в Ри -

Anny-notes.com

- аль - то сто - бой не плы - ву я! Нов Ри -
- аль - то сто - бой не плы - ву я! Нов Ри -

- аль - то сто - бой не плы - ву я! Гондо - льермо - ло -
- аль - то сто - бой не плы - ву я! Сам мо - гу я за -

Муз-звук-рп

Аль-постумо

- дой от си-ньор мо-ло-дых не бе-рет за про-
-петь, мне не нуж-но ок-тав, мне не нуж-но ру-

- воз по-я-сов до-ро-гих: жаждет он од-но-
-ки, хладных серд-ца от-рав; од-но-го жажду

- го по-це-лу - - я! Жаждет он од-но-
я по-це-лу - - я! Од-но-го жажду

- го по-це-лу - - я! - - я!
я по-це-лу - - я!

Для повторения Для окончания

Аль-постумо

РАЗ В КРЕЩЕНСКИЙ ВЕЧЕРОК...

БАЛЛАДА

Слова В. ЖУКОВСКОГО

Не слишком скоро (♩ = 88)

1. Раз в кре_щен_ский ве_че - рок де - вуш - ки га - да -
 2. Туск - ло све - тит - ся лу - на в су - мра - ке ту - ма -

- ли; за во - ро - та баш - ма - чок, сняв сно - ги, бро - са -
 - на; мол - ча - ли - ва и груст - на ми - ла - я Свет - ла -

- ли, за во - ро - та баш - ма - чок, сняв сно - ги, бро - са - ли;
 - на, мол - ча - ли - ва и груст - на ми - ла - я Свет - ла - на.

снег по - ло - ли, под ок - ном слу - ша - ли, кор - ми - ли счетным кури -
 Что, по - дру - жень - ка, сто - бой? Вы - мол - ви сло - веч - ко! Слушай песни

- цу зер-ном, я-рый воск то-пи-ли; в ча-шу с чи-сто-ю во-
кру-го-вой, вынь се-бе ко-леч-ко; пой, кра-са-ви-ца; Куз-

-дой клади перстень зо-ло-той, клади пер-стень зо-ло-той, серьги
-нец! скуй мне злат и нов ве-нец, скуй мне злат и нов ве-нец, скуй коль-

и-зум-руд-ны, рас-сти-ла-ли бе-лый плат
-цо зла-то-е, мне вен-чать-ся тем вен-цом,

и над ча-шей не-ли в лад пе-сен-ки под-блюд-ны.
об-ру-чать-ся тем коль-цом при свя-том на-ло-е."

НЕ ЖЕМЧУГ ДОРОГОЙ НА ЦВЕТЧКЕ БЛЕСТИТ ...

Слова Ф. КОНИ

Тихо (♩ = 60)

по желанию *sf*

Не жемчуг до-ро-гой на цве-точ-ке блес-тит, а ро-син-ка.

по желанию

Не ве-селье в гла-заху де-ви-цы го-рит, а сле-зин-ка!

И цветочку в глуши эта божья роса
 Полюбилась,
 И с тоской и слезой на чужбине краса
 Подружилась.
 Пересажен цветок из поляны родной
 В злую стужу;
 Продана красота за мешок золотой
 Злому мужу.
 И цветочек больной только острой косы
 Поджидает;
 И румянец живой у девицы-красы
 Увядает.
 Знать, погибнуть тебе, о цветок, по весне
 В чуждом поле!
 Не любить уж красе на чужой стороне
 И в неволе!

Any-notes.com СКАЖИ МНЕ, ОТЧЕГО...

Очень тихо (♩ = 60)

Ска - жи мне, от - че - го с тех пор, как об - раз твой в ду - ше вме -

- ща - ю, за - ко - ном мне твой свет - лый взор, за - ко - нов я дру -

The second vocal line continues the melody with lyrics. The piano accompaniment includes triplets in the right hand. Dynamics markings include *sf*.

- гих не зна - ю? Когда, за - бь - ши сам се -

The third vocal line concludes the phrase with lyrics. The piano accompaniment features a more active right hand with slurs and accents. Dynamics markings include *sf*.

- бя, в во-сторге силь - ном пла - ме - не - ю,

хо - чу ска-зать: „Люб - лю те - бя“... Ты взгля-нешь толь - ко, я не -

- ме - ю. Ты взгля-нешь толь-ко, я не - ме - ю!

Аны-ноуты.com ТЫ НЕ ПЛАЧЬ, НЕ ТОСКУЙ!

Слова П. ОБОДОВСКОГО

Тихо и нежно ($\text{♩} = 60$)

1. Ты не плачь, не то - ской, у ок - на ты не си -

- ди, на до - ро - гу не гля - ди! Из да - ле - кой, из сто -

- рон - ки дру - га ми - ло - го не жди.

2. Слышишь, трубы звучат,
Пыль клубится вдали:
Из чужбины притекли
Со знаменами отчизны
Вон русския земли.
3. Их сверкают щиты;
Также знамя шумит.
Что же грудь твоя дрожит?
Ах, под знаменем кровавым
Милый друг твой не стоит!

4. Сокрушили его
Вражьи копы, мечи!
Пред иконою в ночи
Ты не жги до бела утра
Воску ярого свечи.
5. Ты не плачь, не тоскуй,
У окна ты не сиди,
На дорогу не гляди!
Из далекой из сторонки
Друга милого не жди.

ЦВЕТОК

Any-notes.com

Слова В. ЖУКОВСКОГО

Тихо, с чувством (♩ = 60)

sf

1. Ми_нув_ша_я кра_са по_лей, цве_ток у_вяд_ший, о_ди_ди_
 2. От_ем_лет каж_дый день у_нас и_ли меч_ту, иль на_слаж_

p

- но_кий! Ли_шен ты пре_ле_сти сво_ей ру_ко_ю
 - день_е. И каж_дый раз_ру_ша_ет час_дра_го_е

о_се_ни же_сто_кой! У_вы! нам тот же дан у_
 серд_цу за_блуж_день_е. Смот_ри... о_ча_ро_вань_я

Мир-звук.рф

по желанию

Any-notes.com

- дел, и тот же рок нас у - гне - та - ет! С те - бя ли -
нет! Звез - да на - деж - ды у - га - са - ет!.. У - вы! кто

- сто - чек об - ле - тел, от нас ве - сель - е от - ле - та - ет. С те - бя ли -
ска - жет: жизнь иль цвет быст - ре - е в ми - ре ис - че - за - ет! У - вы! кто

по желанию

- сто - чек об - ле - тел, от нас ве - сель - е от - ле - та - ет.
ска - жет: жизнь иль цвет быст - ре - е в ми - ре ис - че - за - ет?

Мир звуков.ру

ОДИНОЧЕСТВО

Слова А. ВАРЛАМОВА

Тихо с чувством (♩ = 60)

1. Ни -
2. Как

- кто ко мне и не за - гля - нет, пу -
ча - сто в го - ре - сти же - сто - кой при -

The second system continues the vocal line and piano accompaniment. The vocal line has notes G4, A4, B4, C5, B4, A4, G4. The piano accompaniment continues with similar rhythmic patterns.

- стын - ный дом мой скрыт от глаз, и
- дет мне мысль, чтоб где - ни - будь в чу -

The third system continues the vocal line and piano accompaniment. The vocal line has notes G4, A4, B4, C5, B4, A4, G4. The piano accompaniment continues with similar rhythmic patterns.

для ме - ня уж не на - ста - нет у -
- жой зем - ле, стра - не да - ле - кой, у -

The fourth system continues the vocal line and piano accompaniment. The vocal line has notes G4, A4, B4, C5, B4, A4, G4. The piano accompaniment continues with similar rhythmic patterns. A watermark 'Музыкальный мир' is visible at the bottom right.

Any-notes.com

- слов - лен - ный сви - да - нья час! Пой -
 - ста - лым серд - цем от -дох - нуть! Но

- ду ль ку - да, и серд - це зна - ет, что
 тай - ный го - лос по - вто - ря - ет: ку -

пусть мой це - ли не най - дет! Ни -
 - да ж твой путь те - бя ве - дет? И

- кто о мне не вспо - ми - на - ет, ни - кто ме - ня к се - бе не
 здесь те - бя ни - кто не зна - ет, и там ни - кто те - бя не

Авар-звук.ру

Any-notes.com

ждет. Ни-кто о мне не вспо - ми - на - ет, ни -
ждет. И здесь те - бя ни_кто не зна - ет, и

-кто ме-ня к се - бе не ждет.
там те-бя ни - кто не ждет.

Any-notes.com

замедляя

3. И жаж - до - ю люб - ви то -

- ми - мый, не знал я сча - сти_я впол - не; лишь

Муз-звук.рф

Any-notes.com

серд - це ма - те - ри лю - би - мой до

гро - ба вер - но бы - ло мне. Од -

Any-notes.com

- но стра - даль - ца у - те - ша - ет, что

час сви - да - нья с ней при - дет; хоть

Міся злучив.рр

здесь ни - кто ме - ня не зна - ет, но

там ме - ня друг вер - ный ждет! хоть здесь ни -

- кто ме - ня не зна - ет, но там ме - ня друг вер - ный

ждет.

НЕ КАЖИ ТЫ, СОЛНЫШКО, ЗОЛОТЫХ ЛУЧЕЙ...

Не очень скоро (♩ = 72)

sf *p*

1. Не ка - жи ты, сол - ны - шко, зо - ло - тых лу - чей,
2. Что за неж - ность свет - ла - я, что за том - ность в них,

p

не на - пом - ни, крас - но - е, до - ро - гих о - чей!
что за не - га ми - ла - я в ти - хо - го - лу - бых!

sf

Мне и так их, свет - ло - е, в век не по - за - быть,
 Как их вспом - нишь, ю - ны - е, тяж - ко грудь вздох - нет,

pp

ведь и так мне, я - сно - е, дру - гих не лю - бить!
 как у - ви - дишь свет - лы - е - серд - це о - бо - мрет!

по желанию

Музыкальный мир

НАПОМИНАНИЕ

Слова А. ВАРЛАМОВА

Медленно

1. ТЫ ПОМНИШЬ
2. ТЫ ПОМНИШЬ

ли тот взгляд крас-но-ре-чи-вый, ко-то-рый мне лю-бовь тво-ю от-
ли ми-ну-ты ли-ко-вань-я, ког-да для нас так бы-стро дни нес-

немного скорее

в темпе

- крыл? Он в бу-ду-щем мне был за-лог счаст-ли-вый, он ду-шу
- лись? Ког-да ты ждал в люб-ви мо-ей при-знашь-я и вер-ным

cresc.

тихо, с чувством

мне ог-нем вос-пла-ме-нил. В тот свет-лый миг од-ной у-лыб-кой
быть у-ста тво-и кля-лись? Ты мне вни-мал, до-воль-ный, вос-хи-

сме - ла на - деж - ду по - се - лить в тво - ей гру - ди, - ка - ку - ю
- щен - ный, счи - тал се - бя бла - жен - ным на зем - ли. Ка - ких мне

власть я над то - бой и - ме - ла! Я пом - ню все... но ты, ты пом - нишь
жертв не нес ты, у - по - ен - ный? Я пом - ню все... но ты, ты пом - нишь

ли? Я пом - ню все... но ты, ты пом - нишь ли?
ли? Я пом - ню все... но ты, ты пом - нишь ли?

3. Ты помнишь ли, когда в уединенье
Я столько раз, с заботою немой,
Тебя ждала, завидя в отдаленье,
Как билась грудь от радости живой?
Ты помнишь ли, как в робости невольной
Тебе кольцо я отдала с руки? —
Как счастьем я твоим была довольна?
Я помню все... но ты, — ты помнишь ли?

4. Ты помнишь ли, вечерними часами
Как в песнях мне страсть выразить умел?
Ты помнишь ли ночь, яркую звездами?
Ты помнишь ли, как ты в восторге млел?
Я слезы лью, о прошлом грудь тоскует;
Но хладен ты и сердцем уж вдали!
Тебя тех дней блаженство не чарует:
Я помню все... но ты, — ты помнишь ли?

Any-notes.com АХ ТЫ, ВРЕМЯ, ВРЕМЯЧКО!*)

Слова Н. ЦЫГАНОВА

Тихо (♩ = 80)

Ах ты, вре - мя, вре - мяч - ко

до - ро - го е! Ах ты, вре - мя, вре - мя

зо - ло - то е! Не ви -

- дать мне вре - мя, ах, зо - ло - то го!

*) Эта и следующая песня объединены композитором в одно сочинение (ред.)

Any-notes.com

Ах! зо - ло - то - го!

Ты ку - да де - ва - ло - ся? ах! про - ка - ти -

- лось! Ты ку - да де - ва - ло - ся,

Any-notes.com

схо - ро - ни - ло - ся?

Ах, схо - ро - ни - ло - ся!

ЧТО МНЕ ЖИТЬ И ТУЖИТЬ...

Слова народные

Скоро (♩=92)
Соло

Музыкальный фрагмент: первая система. Включает вокальную партию и фортепиано. Темп 92 удара в минуту. Стиль соло.

Что мне жить и тужить о - ди - но - кой? Где ты, мой

Музыкальный фрагмент: вторая система. Включает вокальную партию и фортепиано. Стиль хор.

друг ми - лой, чер - но - о - кий? Что мне жить и тужить

Музыкальный фрагмент: третья система. Включает вокальную партию и фортепиано.

о - ди - но - кой? Где ты, мой друг ми - лой, чер - но - о -

Музыкальный фрагмент: четвертая система. Включает вокальную партию и фортепиано. Завершает песню.

- кий? Где ты, мой друг ми - лой, чер - но - о - кий?

Соло

2. *Any-notes.com*

Соло

...кий? Не хо-чу жить с то-ской, друг же-сто-кий!

По-ле-чу за то-бой в край да-ле-кий! По-ле-чу

Хор

Хор

за то-бой в край да-ле-кий! Не хо-чу жить с то-ской,

друг же-сто-кий! По-ле-чу за то-бой в край да-ле-

Amy-notes.com

- кий! По - ле - чу за то - бой в край да - ле - кий!

8

p *Solo*
А ... *mf*

pp *p*

p
А -

p *f* *pp*

f *p*

f *p*

Амур-звук.ру

Ару-notes.com

Музыкальный фрагмент с вокальной линией и фортепиано. Вокал: Что мне жить и тужить о-ди-но-кой? Где ты, мой

Музыкальный фрагмент с вокальной линией и фортепиано. Вокал: друг ми-лой, чер-но-о-кий? **Хор** Что мне жить и тужить

Музыкальный фрагмент с вокальной линией и фортепиано. Вокал: о-ди-но-кой? Где ты, мой друг ми-лой, чер-но-о-кий?

Музыкальный фрагмент с вокальной линией и фортепиано. Вокал: Где ты, мой друг ми-лой, чер-но-о-кий?

СТАРЫЕ ГОДЫ, СЧАСТЛИВЫЕ ДНИ...

Не слишком скоро (♩=76)

1. Ста - ры - е го - ды, счаст - ли - вы - е
ра - дость у - мча - ли, и жре - бий у -

дни! Как веш - ни - е во - ды, про - мча - лись о - ни; не -
- ныл! Го - да - ми пе - ча - ли за миг за - пла - тил; во -

.мно - го их бы - ло в у - дел мне да - но; что серд - це лю -
.стор - ги жи - вы - е на го - ре сме - нил; меч - ты зо - ло -

.би - ло, все скрылось дав - но! Не мно - го их бы - ло в у - дел мне да -
- ты - е на - век по - гу - бил! Во - стор - ги жи - вы - е на го - ре сме -

- но; что серд - це лю - би - ло, все скры - лось дав - но!
 - нил; меч - ты зо - ло - ты - е на - век по - гу - бил!

1. 2. *p*
 2. Вы 3. И

жиз - нен - ный пир для ме - ня о - то - шел. Мне чу - жой э - тот

мир; я, как стран - ник, про - шел без при - ве - та в пу - ти, и уж

свeт - ло - му дню для ме - ня не взой - ти! Мне не - дол - го ид -

- ти без при - ве - та в пу - ти, и уж свeт - ло - му дню для ме -

- ня не взой - ти! Мне не - дол - го ид - ти!

4. И мой путь о - ди - нок, как в пу - сты

не! И при - ют не - да - лек - он в пу - чи - не.

Но бы - ло - е за - быть серд - цу труд - но! Че.го ж

нет, то лю - бить без рас - суд - но!

МЫСЛЬ ПОЭТА

Слова Н. НАДЕЖДИНА

Медленный речитатив

Как ве-ли-ча-во про-те-ка-ешь, ты, солн-це, по-сре-ди не-

-бес! И ярким блеском о-за-ря-ешь все-лен-ну, хра-ми-ну чу-дес! Ска-

ленно, с приятностью

-ким ве-се-ли-ем встре-ча-ют те-бя все су-щес-тва зем-ли, и

все со-глас-но прослав-ля-ют тво-е ве-ли-чи-е, вне-м-ли!

Умеренно с воодушевлением (♩ = 72)

В ле . сах гре . мят пер . на . тых хо . ры, в до . ли . нах

ру . чей . ки жур . чат, лу . га ды . шат бо .

. гат . ством фло . ры, дуб . ра . вы листь . я . ми шу .

Немного живее

. мят, все, все есть гимн те . бе со . глас . ный;

Amu-notes.com

сын не . ба, царь зем.ли пре . крас . ный! Бли .

речитативом В прежнем темпе, нежно, легато (не пре-

- стай, о вождь светил, бли . стай! И жизнь в при . ро . де раз . ли .

рывая голоса)

- вай! И жизнь в при - ро - де раз - ли - вай!

Музыкальный об. ррр

ЧЕЛНОК

Слова А. ТИМОФЕЕВА

Довольно живо и связно (♩ = 80)

Third system, including the second line of lyrics: "- кры - лый, ку - да судь - ба те - бя вле -". The vocal line continues with the melody, and the piano accompaniment provides harmonic support. Dynamics include *p* and *sfz*.

Fourth system, including the third line of lyrics: "- чет! Сквозь мрак по - лу - но - чи у -". The vocal line concludes with a sharp ending. The piano accompaniment also concludes. Dynamics include *p*.

*) Певец, артист московских императорских театров.

ны - лой, быть мо - жет, звез - доч - ка мельк.

нет... Быть мо - жет, там в да - ли ту.

ман - ной, те - бя твой день же - лан - ный

ждет, и над стра - но - ю

без - ы.мян - ной род - но - е сол - ныш.ко взой.

The first system of the musical score features a vocal line in G major with lyrics "без - ы.мян - ной род - но - е сол - ныш.ко взой." and a piano accompaniment. The piano part includes several triplet markings over the right hand.

-дет, и над стра . но ю без - ы.мян - ной род.но.е

The second system continues the vocal line with lyrics "-дет, и над стра . но ю без - ы.мян - ной род.но.е" and the piano accompaniment. The piano part features more triplet markings and flowing arpeggiated figures.

сол - ныш.ко взой - дет. Ле .

The third system shows the vocal line with lyrics "сол - ныш.ко взой - дет. Ле ." and the piano accompaniment. The piano part has a more active texture with triplets and slurs.

-ти, ле . ти, мой лег . ко.кры - лый, ку - да судь.ба те.бя вле.

The fourth system concludes the vocal line with lyrics "-ти, ле . ти, мой лег . ко.кры - лый, ку - да судь.ба те.бя вле." and the piano accompaniment. The piano part continues with rhythmic patterns and triplet markings.

.чет! Сре - ди по - лу - но - чи у - ны лой, быть

мо - жет, час у - же твой бьет! Ле - ти, ле -

The second system continues the vocal line with lyrics: "мо - жет, час у - же твой бьет! Ле - ти, ле -". The piano accompaniment continues with similar rhythmic patterns. Dynamics include *f*. There are trills and triplets in the vocal line.

.ти, ле - ти, ле - ти!

The third system concludes the vocal line with lyrics: ".ти, ле - ти, ле - ти!". The piano accompaniment features more complex textures, including triplets and slurs. Dynamics include *f* and *p*.

The final system shows the piano accompaniment concluding with a series of chords and melodic fragments. Dynamics include *sf* and *p*.

Муз-звук.рф

ДОКТОР

Слова Ф. ГЛИНКИ

Тихо, религиозно (♩ = 60)

Piano introduction for 'Доктор'. The score is in G minor, 4/4 time, with a tempo of ♩ = 60. It features a somber and religious atmosphere. The right hand has a melodic line with grace notes, while the left hand provides a steady accompaniment. Dynamics include piano (p), mezzo-forte (mf), and fortissimo (ff).

речитативом

Нет, док-тор, нет, не при-хо-ди! Тво-я на-у-ка не по-

Vocal and piano accompaniment for the first line of lyrics. The vocal line is in a recitative style. The piano accompaniment consists of simple chords in the right hand and a bass line in the left hand.

в прежнем темпе

. может: дав-но уж так в мо ей гру-ди все что-то жжет, грызет и гло-

- жет.

Музыкальный звук. рр

Any-notes.com с чувством

Один есть врач на не-бе-сах, од-

-но есть тай-но-е це-лень-е: я по-до-

-жду, по-ка в сле-зах ту-да дой-

-дет мо-е мо-лень е! Один есть врач на не-бе-

-сах, од-но есть тай-но-е це-лень-е: я по-до-

pp

немного медленнее

-жду, по-ка в сле - зах ту-да дой - дет мо-е мо-лень -

-е. Нет, док-тор, нет, нет, не при-хо-

-ди! Нет, доктор, нет, нет, не при-хо- ди!

СОЛОВУШКА

Слова П. ЛАЖЕЧНИКОВА

Медленно и нежно (♩ = 86)

1. Слад-ко пел ду-ша со-
песнь бы-ла за-
ду-ла со по-

tr
p

по желанию

- ло - вуш-ка в зе - ле - ном мо-ем са - ду; мно-го, мно-го знал он
- вет - на - я, рва - ла бе - лу грудь тос-кой, а все слу-шать бы хо-
- ду - но - чи, буд - то на серд-це лег-ла, сне-го - ва - я не - по-

f

по желанию

пе - се - нок, сла - ще не бы - ло од -
- те - ло - ся, не рас - ста - лась бы век
- го - душ - ка и са - док мой за - нес -

p *f* *p* *sf* *p*

Для повторения | Для окончания

- ной.
сней.
- ла.

2. Ах! Та
3. Вдруг по -

tr *tr* *3* *3* *p* *p*

ПЛОВЦЫ*)

Слова А. ТИМОФЕЕВА

Тихо и приятно (♩ = 52)

1. По ре - ке вниз по ши -
2. По ре - ке ши - ро - кой

- ро кой, по ле - дя - щей бы - стри - не,
жиз - ни, смерт - ный в веч - но - сти плы - вет,

из от - чиз - ны в край да - ле - кий
и сле - за - ми у - ко - риз - ны

е - дет стран - ник по ре - ке, из отчиз - ны в край да -
вре - мя быст - ро - е вля - нет, и сле - за - ми у - ко -

sf *cresc.*

Amy-notes.com

*) Этот и следующий романс объединены композитором в одно сочинение (ред.)

Any-notes.com

ле - кий е - дет странник по ре - ке.
 - риз - ны вре - мя быст - ро.е кля - нет.

И тос - ку - ю - ще - му
 Друг, на - прасно! чрез кор -

The second system continues the musical score. The vocal line has the lyrics: "И тос - ку - ю - ще - му Друг, на - прасно! чрез кор -". The piano accompaniment continues with similar melodic and harmonic patterns. Dynamics include *p* and *f*. Triplet markings are present.

мнит - ся - ми лый бе - рег, как меч - та,
 - ми - ло по - смот - ри на бе - ре - ки;

The third system of the musical score has the lyrics: "мнит - ся - ми лый бе - рег, как меч - та, - ми - ло по - смот - ри на бе - ре - ки;". The piano accompaniment continues. Dynamics include *f*. Triplet markings are present.

в даль ту - ман - ну - ю все мчит - ся
 вре - мя там же, где и бы - ло,

The fourth system of the musical score has the lyrics: "в даль ту - ман - ну - ю все мчит - ся вре - мя там же, где и бы - ло,". The piano accompaniment continues. Dynamics include *p*. Triplet markings are present.

Александр Глазунов

и у - хо - дит на - всег - да.
а у - хо - дим толь - ко мы.

В даль ту - ман - ну - ю все мчит ся
Вре мя там же, где и бы ло,

и у - хо - дит на - всег - да.
а у - хо - дим толь - ко мы.

РЕКА ШУМИТ^{*)}

Слова А. ТИМОФЕЕВА

Скоро (♩ = 96)

Ре - ка шу - мит, ре - ка ре -

f p

- вет, мой челн о брег кремнистый бьет; сердит и стра - шен говор

f p (p) f p

волн... про - сти, мой друг! ле - ти, мой челн! Про -

(выдерживая)

f (p) f sf ff

- сти, мой друг! ле - ти, мой челн! про - сти, мой

f p sf f p (p)

Музыкальный мир

^{*)} У А. Тимофеева стихотворение называется „Разлука“

замедляя *r* *pp* **в темпе**

друг! ле-ти, мой челн! про-сти, мой друг! ле-ти, мой челн! Ле-ти, ле-

f

-ти, не-сись, гу-ляй! Мой друг, у-тешь-ся, не ры-

-дай, не из-ме-ню в стране чу-жой, и здесь, и

там, вез-де я твой! И здесь, и там, вез-

Анну-ноtes.com

замедляя

- де я твой! И здесь, и там, вез-де я

f *p* (*p*) *ten.*

в темпе

твой! Ре-ка шумит, ре-ка ре-вет: мой челн о

f *sf* *sf*

Анну-ноtes.com

брег крем-ни-стый бьет; сердит и стра-шен го-вор

sf *p* *f* *p*

воли.... про-сти, мой друг! ле-ти, мой челн! Про-сти, мой

f *p* *sf* *f* *f* *p*

д-руг! про - сти, мой друг, ле - ти, мой челн!

fp

Про-сти, мой друг! про-сти, мой друг! ле - ти, мой челн! Про-сти, мой

f *sf*

Amy-notes.com

мало по мало замедляя Медленно

д-руг, ле - ти, мой челн, про - сти, мой друг, про - сти, про-сти, мой

sf *p*

pp

д-руг! ле - ти, мой челн!

pp *ff*

Мур-мурков.рф

Аmy-notes.com РАЗЛЮБИ МЕНЯ, ПОКИНЬ МЕНЯ...

Слова А. ПОЛЕЖАЕВА

Тихо и нежно (♩ = 88)

First line of lyrics: 1. Раз - лю - би ме - ня, по - кинь ме -

Second line of lyrics: - ня, до - ля, до - люш - ка же - лез - на - я. О про - ти - ве -

Third line of lyrics: - ла мне жизнь мо - я, мо - ло - да - я, бес - по - лез - на -

Аmy-notes.com

скорее

медленно

я, мо-ло-да я, бес-по-лез-на-я.

Для повторения

Для окончания

2. И не

2. И не помню я веселых дней,
Не знавал я их с младенчества,
Для измученной души моей
Нет в подсолнечной отечества!
3. Говорят, что самый белый свет
Я увидел с тихим ропотом;
А потом житейских бурь и бед
Не избегнул с горьким опытом.
4. Рано, рано познакомился
Я на море с непогодю!
Поздно, поздно приготовился
В бой отчаянный с невзгодю!
5. Закатилась звезда моя,
Та ли мрачная, туманная;
Не покинув никогда меня,
Как невеста нежеланная.
6. Не ласкала, не лелеяла,
Как любовница заветная,
Только холодом обвеяла,
Как изменница всесветная.

ОЖИДАНИЕ

Слова С. СТРОМИЛОВА

Тихо и нежно (♩ = 72)

Third system of the piano introduction. It includes a vocal line with two versions of the lyrics: "1. Зачем си -" and "2. Зачем ты". The piano accompaniment features a variety of dynamics including *sf* and *p*.

Vocal line and piano accompaniment with lyrics. The lyrics are: "дишь ты до пол - но - чи у рас - тво - рен - но - го ок - на, и в даль гля -
позд - не ю по - ро - ю од - на вы - хо - дишь на крыль - цо? За - чем го -". The piano accompaniment continues with chords and moving lines.

Any-notes.com

- дят пе-чаль-но о-чи, ту-ма-ном даль за-сло-не-
 - ря че-ю сле-зо-ю ты мо-ешь туск-ло-е коль-

- на! И в даль гля-дят пе-чаль-но о-чи, ту-ма-ном
 - цо? За-чем го-ря че-ю сле-зо-ю ты мо-ешь

Any-notes.com

даль за-сло-не-на. Ко-го ты ждешь, по ком то-
 туск-ло-е коль-цо? Не жди е-го: встре-не да-

- ску-ешь, за-ветных пе-сен не по-ешь? И но-ет
 - ле-кой, в крова-вой се-че он сра-жен. Там он чу-

Any-notes.com

грудь без по - це - лу - я, и ты так горь - ко сле - зы
- жи - ми, о - ди - но - кий, в чу - жу - ю зем - лю схо - ро -

льешь? И но - ет грудь без по - це - лу - я, и ты так
- нен. Там он чу - жи - ми, о - ди - но - кий, в чу - жу - ю

горь - ко, и ты так горь - ко сле - зы льешь?
зем - лю, в чу - жу - ю зем - лю схо - ро - нен.

К ПТИЧКЕ

Слова С. СТРОМИЛОВА

Не очень скоро (♩ = 80)

Second system, including the first line of lyrics: "1. Бла-го-вест - ни-ца при-ро-ды! Спой для". The piano accompaniment features a *tr* marking in the treble and a *p* marking in the bass.

Fourth system, including the third line of lyrics: "- сель-я, и сво-бо - ды! пе - сню гор - ней сто - ро - ны, и ве -". The piano accompaniment includes an *sf* marking in the treble.

Any-notes.com

- сель-я, и сво-бо - ды!

Рас - ска -

- жи мне, как на во - ле ты, бес - печ - на - я, жи -

- вешь? С кем зна - комст - во ты ве - дешь; что по -

Муз-звук.ру

- ешь в ла - зур - ном по - ле? С кем зна - комст - во ты ве - дешь, что по -

- ешь в ла - зур - ном по - ле?

2. Птичка, птичка! Как, откуда
Ты взяла такой наряд?
Как роскошен, как богат!
Что за прелесть, что за чудо!

3. Расскажи мне — в час ненастья
Есть ли где тебе приют?
Кто с тобою делит труд,
Есть ли в ком к тебе участие?

4. Где твой дом: на ветке ль гибкой,
Аль на мягкой мураве,
Аль в небесной синеве,
Аль над током влаги зыбкой?

5. А зимой, как снег да выюги
К нам на север налетят,
Птички что-то не видать...
Знать, гостит она на юге.

6. Страшно, птичка! даль да море,
Да чужая сторона!
Али вечно там весна,
Аль зимы не страшно горе?

7. Нет, не верю! Я певунью
От метели заслоню,
В теплой келье схороню
До весны мою летунью!

НЕ ЗНАЛ ТОТ В ЖИЗНИ НАСЛАЖДЕНИЯ...

Слова Д. ЛЕНСКОГО

Тихо и нежно (♩ = 60)

1. Не знал тот в жизни наслажденья,
 знал тот в жизни наслажденья.

- день - я, кто мать свою не обнимал,
 - день - я, кто ласки матери не знал,

и слез любви и умиленья на грудь ее не пролил,
 и от ее благословенья со дня рожденья не слы-

- вал, и слез любви и умиленья на
 - хал! И от ее благословенья со

Any-notes.com

грудь е - е не про - ли - вал, на грудь е - е не про - ли -
 дня рож - день - я не слы - хал: Со дня рож - день - я не слы -

-вал.
 -хал.

Any-notes.com

Для повторения | Для продолжения

2. Не 3. Тво - рец, при - ми бла - го - да -

-рень - е! От са - мых пер - вых ю - ных дней к те -

Any-notes.com

- бе всег-да од-но мо-лень-е мы ста-нем вос-сы-лать о

ней: хра-ни е-е, о про-ви-день-е, для сча-сти-я е-е де-

-тей! Хра-ни е-е, о про-ви-день-е, для сча-сти-я е-е де-

-тей! Для сча-сти-я е-е де-тей!

ГРУСТЬ

Слова А. ВАРЛАМОВА

Тихо

1. Ме - ня

ду - шит то - ска, и на серд - це сви - нец мне за - пал глу - бо -
 - чем суж - де - но мне знать го - ре од - но, а о счасть - е не сметь и меч -
 - дин, как мерт - вец, в э - том ми - ре бро - жу, и стра - дань - ям не ви - жу кон -

- ко. От ле - тел мой по кой и у - нес за со - бой мо - е
 - тать! За чем нет у ме - ня ни от - ца, ни род - ной, ко - му б
 - ца. Ме - ня ду - шит то - ска, гло - жет серд - це мо - е, как в гро -

Музыкальное издание: Мир-звук.рф

Ария

счасть - е и жизнь да - ле - ко. От - ле - тел мой по -
 мог я всю грусть пе - ре - дать! За - чем нет у ме -
 - бу то - чит червь мерт - ве - ца. Ме - ня ду - шит то -

- кой и у - нес за со - бой мо - е счастье - е и
 - ня ни от - ца, ни род - ной, ко - му б мог я всю
 - ска, гло - жет серд - це мо - е, как в гро - бу то - чит

жизнь да - ле - ко!
 грусть пе - ре - дать!
 червь мерт - ве - ца.

Для повторения

Для окончания

2. Ах, за -
 3. Я о -

Any-notes.com ДОБРЫЙ ДОМОВОЙ

Слова Н. МАРКЕВИЧА

Не очень скоро

1. Ночь-ю, как в из-бе все

спа-ло, доб-рый до-мо-вой ска-за-ка снял по-кры.

немного скорее

-ва-ло, грудь за-крыл ру-кой, грудь за-крыл ру-

-кой. По-ут-ру пол-на вся ха-та: бат-ра-ки при-

Any notes.com

-шли, бат - ра - ки при - шли, И за соль, за ры - бу

зла - та мно - го при - нес - ли, мно - го при - нес -

ли.

Для повторения | Для окончания

2. Ночью

2. Ночью, как в избе все спало,
 Добрый домовой
 Тянет с деда покрывало,
 Грудь закрыв рукой.
 Утро; старика толкают;
 Вот проснулся он.
 И о чем же извещают?
 Внук ему рожден.

3. Ночью, как в избе все спало,
 Добрый домовой
 Тихо сдернул покрывало
 С девы молодой;
 Он исчез; стучат у хаты,
 Сонную зовут.
 Кто? Зачем? Красавца сваты
 Жениха ведут.

4. Как я был дитя, все спало.
 Добрый домовой
 Снял с дитяти покрывало,
 Грудь закрыл рукой.
 Ранним утром, чуть зарею
 Стал восток алеть,
 Я бандуру взял и строю,
 Стал играть и петь.

ВЗДОХНЕШЬ ЛИ ТЫ?

Слова Г. ГОЛОВАЧЕВА

Тихо и нежно

Anny-notes.com

Муз-звук.рф

Музыкальный сайт

- бо - ю вдох - но - вен - ный, пой - мешь ли ты, о - це - нишь ли е - го?

Вдох - нешь ли ты, вдох - нешь ли ты?

Музыкальный сайт

по желанию

2. Вдохнешь ли ты, когда в стране далекой
Умрет певец, восторженный тобой,
И чуждый всем, безмолвный, одинокий,
Он призовет прелестный образ твой?
Вдохнешь ли ты?
3. Вдохнешь ли ты, когда воспоминанье
О нем к тебе слетит когда-нибудь?
Почтишь ли ты слезой его страданье,
Главой склоняясь на трепетную грудь?
Вдохнешь ли ты?

Музыкальный сайт

ТО НЕ ВЕТЕР ВЕТКУ КЛОНИТ...

Слова С. СТРОМИЛОВА

Тихо и нежно

1. То не ве-тер вет-ку

кло-нит, не дуб-ра вуш-ка шу-мит, то мо-

е сер-деч-ко сто-нет, как о-сен-ний лист, дро-

по желанию

Музыкальный фрагмент с вокальной линией и фортепиано. Вокал: *жит. То мо - е сер - деч - ко сто - нет, как о -*

немного медленнее

сен - ний лист, дро - жит.

Музыкальный фрагмент с вокальной линией и фортепиано. Вокал: *сен - ний лист, дро - жит.*

Музыкальный фрагмент с фортепиано.

2. Извела меня кручина,
Подколотная змея...
Догорай, моя лучина,
Догорю с тобой и я!
3. Не житье мне здесь без милой;
С кем теперь пойду к венцу?
Знать, судили мне с могилой
Обвенчаться молодцу.
4. Расступись, земля сырая!
Дай ты молодцу покой!
Приюти его, родная,
В тихой келье гробовой!

ПТИЧКА БОЖИЯ НЕ ЗНАЕТ...

Слова А. ПУШКИНА

Тихо

1. Птич-ка бо - жи - я не зна - ет ни за -
2. За вес - ной, кра - сой при - ро - ды, ле - то

- бо - ты, ни тру - да, хло - пот - ли - во не сви - ва - ет долго - веч - но - го гнез -
зной, но е прой - дет; и ту - ман и не - по - го - ды о - сень позд - ня - я не -

- да, хло - пот - ли - во не сви - ва - ет долго -
- сет... И ту - ман и не - по - го - ды о - сень

Any-notes.com

- в е ч - н о - г о г н е з - д а . В д о л - г у н о ч ь н а в е т - к е
п о з д - н я - я н е - с е т . Л ю - д я м с к у ч - н о , л ю - д я м

д р е м - л е т , с о л н - ц е к р а - с н о - е в з о й - д е т - п т и ч - к а г л а - с у б о - г а
г о - р е ; п т и ч - к а в д а л ь - н и - е с т р а - н ы , в т е п - л ы й к р а й , з а с и - н е

pp

в н е м - л е т , в с т р е - п е - н е т - с я и п о - е т , в с т р е - п е - н е т - с я
м о - р е у - л е - т а - е т д о в е с - н ы , у - л е - т а - е т

tr

и п о - е т , в с т р е - п е - н е т - с я и п о - е т .
д о в е с - н ы , у - л е - т а - е т д о в е с - н ы .

tr

Амур-Звук.рф

МОЛОДАЯ ПТАШЕЧКА

Слова И. МЯТЛЕВА

Умеренно

Second system of piano introduction. Continuation of the previous system, showing the right hand's melodic development and the left hand's accompaniment.

Any-notes.com

Vocal line for the first system. The melody is simple and follows the lyrics. The lyrics are: 1. Мо - ло - да - я пта - шеч - ка, ты ку - да ле - тишь?

1. Мо - ло - да - я пта - шеч - ка, ты ку - да ле - тишь?

Vocal line for the second system. The melody continues with a trill (tr) and a fermata. The lyrics are: Ты ку - да из ку - сти - ка, рез - ва - я, спе - шишь?

Ты ку - да из ку - сти - ка, рез - ва - я, спе - шишь?

Piano accompaniment for the second vocal system. Continuation of the rhythmic and harmonic accompaniment.

Муз-звук.рф

*) Автор текстов некоторых романсов Варламова.

Abby-notes.com

Ты ку-да из ку - сти.ка, рез - ва.я, спе.шишь?

The second system continues the musical score. The vocal line includes a trill (tr) over a note. The piano accompaniment continues with its characteristic rhythmic pattern.

Бе.ре.гись, в по.лях те.бя оте - ре.жет стре.лок,

иль к мальчиш - кам, мо - жет быть, по - па.дешь все.лок.

Any-notes.com

Иль к мальчишкам, может быть, попадешь все.

- лок.

Any-notes.com

Иль к мальчишкам, может быть, попадешь все лок.

Иль тебя вдруг хищная птица заклюет,

Мир-Зурков.рф

Any-notes.com

иль сре - ди по - го - душ - ки гром те - бя у -

- бьет.

2. Я лечу на родину,
Там гнездо совью,
Там весну увижу я
Прежнюю свою.
В чистом, ясном воздухе
Буду ликовать,
О своей неволюшке
С песней вспоминать.
Не боюсь опасностей,
Грома, ни сетей;
Грусть и одиночество
Изведут скорей!

3. А когда ударит вдруг
Час последний мой,
Мыслью той утешуся,
Что лечу домой!
За надежду сладкую
Смертью заплачу,
А кто знает, может быть,
Еще долечу!
Ну, лети же, пташечка,
Лети, бог с тобой!
Ах, и мне как хочется
Самому домой!

Мир-звуков.рф

ЖАВОРОНОК

Слова Н. КУКОЛЬНИКА

Скоро

1. Между
2. Ве-тер

*) Невеста композитора, ставшая впоследствии его женой.

Any-notes.com

гром - че, гром - че льет - ся,
от ко - го - у - зна - ет.

Не ви -
Лей - ся,

- дать пев - ца по - лей, где по - ет так
пе сен - ка мо - я, песнь на - деж - ды

гром - ко над по - дру - жень - кой сво - ей
слад - кой! Кто - то вспо - мнит про ме - ня

Музыкальный мир

жа . во - ро - нок звон - кий .
и вздохнет у - крад - кой .

The third system shows further development of the piano accompaniment, with a prominent bass line and active treble accompaniment.

The fifth system concludes the piano accompaniment with sustained chords and melodic fragments. A signature is visible in the bottom right corner of this system.

ПЕСНЬ ГРЕКА^{*)}

Слова П. ОБОДОВСКОГО

Скоро, с воодушевлением

1. Что мне меч ма-го-ме-тан, что суд-
2. О-гра-жусь свя-тым кре-стом, до-ка-

-тан-ский мне фир-ман! Я люб-лю сво-ю от-чиз-ну, мне не
-жу мо-им ме-чом, что мо-и у-да-ры мет-ки. И за-

ска-жут в у-ко-риз-ну: „Грек, ты ро-бок, ты не грек, ты ра-
-мучен-ны-е пред-ки в силь-ных пыт-ках и ог-не сно-ва

-бом пре-бу-дешь ввек!“
я-вят-ся ко мне.

*) Текст дается в сокращении.

ЗВЕЗДОЧКА

Слова Н. ГРЕКОВА

Не очень скоро

1. Много в не - бе го - рит яр - ких звез - до -

- чек, яр - ких звез - до - чек, мно - го

The second system continues the musical score. The vocal line has a fermata over the word "чек". The piano accompaniment features a trill in the right hand. The lyrics are: "- чек, яр - ких звез - до - чек, мно - го"

в по - ле цве - тет пест - рых цве - ти - ков,

The third system continues the musical score. The piano accompaniment features a trill in the right hand. The lyrics are: "в по - ле цве - тет пест - рых цве - ти - ков,"

пест - рых цве - ти - ков, но из звез - до - чек тех всех при -

The fourth system concludes the musical score. The piano accompaniment features a trill in the right hand. The lyrics are: "пест - рых цве - ти - ков, но из звез - до - чек тех всех при -"

Copy-notes.com

- вет - ли - вей, всех при -

- вет - ли - вей, что как бле - сточ - ка там зо - ло -

The second system continues the musical score. The vocal line has the lyrics '- вет - ли - вей, что как бле - сточ - ка там зо - ло -'. The piano accompaniment continues with similar harmonic and rhythmic patterns as the first system.

Copy-notes.com

- ти - ста - я, что как бле - сто - чка там зо - ло - ти - ста -

The third system of the score features the vocal line with lyrics '- ти - ста - я, что как бле - сто - чка там зо - ло - ти - ста -'. The piano accompaniment continues to support the vocal melody.

- я.

The fourth system shows the vocal line with the final lyric '- я.'. The piano accompaniment concludes the phrase with sustained chords and a final bass note.

Copy-notes.com

2. Что с вечерней зари
Вплоть до утренней
Все на месте, одном
Ярко теплится,
Та, что люди зовут
Сердца звездочкой,
Лучезарною здесь,
Беззакатною.
3. А из цветиков тех
Всех бесценнее
Сердцу милый цветок —
Незабудочка.
И я глаз не свожу
С яркой звездочки,
С ней я думаю ночь
Думу крепкую.
4. У меня, молодца
Горемычного,
Также звездочка здесь
Есть заветная.
То девица-краса
Ненаглядная,
Незабудка моя
Задушевная.
5. Словно темная ночь,
Кудри шелковы,
Словно мед на устах,
Речь разумная,
Словно пара живых
Звезд с сиянием, —
Взоры глаз голубых
С поволокою.
6. Ах, во тьме ли ноги
Иль при солнышке
Их живые лучи
Жгут, как пламенем!
А в душе к ней любовь —
Змея лютая,
Словно звездочка та
Беззакатная.

КАЗАЧЬЯ КОЛЫБЕЛЬНАЯ ПЕСНЯ

Слова М. ЛЕРМОНТОВА

Не слишком скоро

1. Спи, ма - лют - ка * мой пре - крас - ный,

ба - ю - шки - ба - ю, ба - ю - шки - ба -

- ю . Ти - хо смот - рит ме - сяц яс - ный

* у Лермонтова „младенец“.

Музыкальный мир

В ко - лы - бель тво - ю. В ко - лы - бель тво -

- ю. Ста - ну ска - зы - вать я сказ - ки, пе - сен -

- ку спо - ю; пе - сен - ку спо - ю;

тыжде - мли, за - крыв - ши глаз - ки, ба -

Any-notes.com

- ЮШ-КИ-ба-ю, ба ЮШ-КИ-ба-

ПОСТЕПЕННО ЗАМЕДЛЯЯ

- Ю.

Any-notes.com

trium

f *pp*

замедляя и затихая

pp

Any-notes.com

2. По камням струится Терек,
Плещет мутный вал;
Злой чечен ползет на берег,
Точит свой кинжал.
Но отец твой — старый воин,
Закален в бою.
Спи, малютка, будь спокоен!
Баюшки-баю.
3. Сам узнаешь, будет время,
Бранное житье,
Смело вденешь ногу в стремя
И возьмешь ружье.
Я седельце боевое
Шелком разошью...
Спи, дитя мое родное,
Баюшки-баю.
4. Богатырь ты будешь с виду
И казак душой.
Провожать тебя я выйду,
Ты махнешь рукой...
Сколько горьких слез украдкой
Я в ту ночь пролью!
Спи, мой ангел, тихо, сладко,
Баюшки-баю.
5. Стану я тоской томиться,
Безутешно ждать;
Стану целый день молиться,
По ночам гадать;
Стану думать, что скучаешь
Ты в чужом краю...
Спи ж, пока забот не знаешь,
Баюшки-баю.
6. Дам тебе я на дорогу
Образок святой;
Ты его, моляся богу,
Ставь перед собой;
Да готовься в бой опасный,
Помни мать свою...
Спи, младенец мой прекрасный,
Баюшки-баю.

Any-notes.com Екатерине Александровне Зубовой *)

ГОРНЫЕ ВЕРШИНЫ

Слова М. ЛЕРМОНТОВА

(из Гёте)

Тихо и связно (♩ = 40)

tr

Гор-ны-е вер-ши-ны спят во тьме ноч-ной:

ти-хи-е до-ли-ны пол-ны све-жей мглой. Гор-ны-е вер-ши-ны

спят во тьме ноч-ной; ти-хи-е до-ли-ны пол-ны све-жей мглой.

Vocal line with a trill on the first note. Piano accompaniment continues.

*) Певца-любительница.

Any-notes.com

Не пылит до - ро - га, не дрожат ли - сты... По - дож - ди не.

- мно - го, от -дох -нешь и ты. Не пылит до - ро - га, не дрожат ли.

The third system continues the vocal line with lyrics: "- мно - го, от -дох -нешь и ты. Не пылит до - ро - га, не дрожат ли." The piano accompaniment is shown below. A watermark 'Any-notes.com' is visible in the background.

- сты. По - дож - ди не - мно - го, от -дох -нешь и ты.

The fourth system concludes the vocal line with lyrics: "- сты. По - дож - ди не - мно - го, от -дох -нешь и ты." The piano accompaniment continues below. A fermata is placed over the final note of the vocal line.

Any-notes.com

ЗАБУДЕШЬ ГОРЕ, - ПОЙ!

Слова Ж. П. БЕРАНЖЕ

Перевод П. Чебышева

Скоро

tr

1. И мал, и хил, и бе - ден, я бро - шен на зем -

- ли; в тол - пе за - ры - тый, пре - зрен и бо - гом, и людь - ми. В гру -

Мир-звуков.рф

- ди тес - ни - лись пе - ни на мел - кий жре - бий

мой... Пой, пой, - шеп - нул мне ге - ний, - за - бу - дешь го - ре, -

пой! Пой, пой, - шеп - нул мне ге - ний, - за - бу - дешь го - ре, -

пой! Пой, за - бу - дешь го - ре, - пой, пой!

Any-notes.com

За - бу - дешь го - ре, пой!

Any-notes.com

2. В меня метали грязью
С блестящих колесниц;
Насмешливой приязнью
С надутых барских лиц;
Обид и притеснений
Задавлен был горой...
«Пой, пой, — шепнул мне гений, —
Забудешь горе, — пой!»

3. В печальную обитель,
Где стыла в грусти кровь,
Как ангел-утешитель,
Пришла ко мне любовь
В восторге упоений...
Но я старик седой.
«Пой, пой, — шепнул мне гений, —
Забудешь старость, — пой!»

4. Ни славы, ни награды
За песни не ищи;
Пой просто для отрады
Растроганной души.
Кто чаши вдохновений
Коснулся хоть рукой,
Тому век шепчет гений:
«Пой, все забудешь, — пой!»

МЕРИ

Слова А. ПУШКИНА

Тихо

p

1. Пью за здра - ви - е

f

p

Ме - ри, ми - лой Ме - ри мо - ей!

p

Ти - хо за - пер я две - ри и о - дин, без гос - тей, пью за

здра - ви - е Ме - ри, ми - лой Ме - ри мо - ей!

f

Any-notes.com

И о - дин, без гос - тей, пью за здра - ви - е

Ме - ри, пью за здра - ви - е Ме - ри, ми - лой Ме - ри мо -

Any-notes.com

- ей!

2. Можно краше быть Мери,
Краше Мери моей,
Этой маленькой пери;
Но нельзя быть милей
Резвой, ласковой Мери.

3. Будь же счастлива, Мери,
Солнце жизни моей!
Ни тоски, ни потери,
Ни ненастных дней
Пусть не ведает Мери!

Any-notes.com ЦЕЛЫЙ ДЕНЬ НА НЕБЕ...

Слова А. КОЛЬЦОВА

Не очень скоро

Це - лый день на не - бе

[ten.]
сол - нышко си - я - ет, це - лый век мне ду - шу

зла - я грусть тер - за - ет. Це - лый век мне ду - шу

зла - я грусть тер - за - ет. Го - ре - мыч - ной

Any-notes.com

до - ле нет ни - где при - ве - та, до се - дых во -

- лос лю - бовь - ю ду - ша не со - гре - та. До се - дых во -

- лос лю - бовь - ю ду - ша не со - гре - та.

Музыкальный мир звуков.рф

ГДЕ ТЫ, ЗВЕЗДОЧКА?

Слова Н. ГРЕКОВА

[Не спеша]

Где ты, звез - доч - ка, где ты,

яс - на - я?

Иль за - тми - ла - ся ту - чей мрач - но - ю?

Где ты, де - ви -

Amy-notes.com

-ца, где ты, крас - на - я? Иль по - ки - ну - ла дру - га

ми - ло - го? И я с го - ре - сти, со лю - той то -

-ски, пой - ду во по - ле, по - ле чи - сто - е. Не у -

-ви - жу ли яс - ной звез - доч - ки,

Музыка-звук.рф

я не встре - чу ли крас - ной

де - ви - цы? Ту - ча

The second system continues the vocal line with the lyrics "де - ви - цы? Ту - ча". The piano accompaniment maintains its rhythmic pattern, with the right hand playing chords and the left hand providing harmonic support.

чер - на - я скры - ла звез - доч - ку, зем - ля хлад - на -

The third system features the vocal line with the lyrics "чер - на - я скры - ла звез - доч - ку, зем - ля хлад - на -". The piano accompaniment continues with its characteristic chordal texture.

- я взя - ла де - ви - цу.

Sony-notes.com СКАЖИ, ЗАЧЕМ ЯВИЛАСЬ ТЫ?

Слова С. ГОЛИЦЫНА

Не слишком скоро

1. Ска - жи, за - чем я -

- ви - лась ты мо - им о - чам, мла - да - я Ли -

- ла? И вновь за - бы - ты - е чер - ты в ду - ше за -

Муз-звук.рф

- снув - шей про - бу - ди - ла? Ска - жи, за - чем?

Ска - жи, за - чем? Ска - жи, за - чем, ска - жи, за - чем?

2. Над страстию моей шутя,
Зачем с ума меня ты сводишь?
Когда ж люблюсь на тебя, —
Ты взор с холодностью отводишь,
Скажи, зачем?
3. Скажи, зачем? Нет, погоди;
Хочу продлить я заблужденье,
Удар жестокий отврати.
Прогонишь ты мои мученья, —
Скажи, зачем?

ПАДУЧАЯ ЗВЕЗДА

Слова Е. РОСТОПЧИНОЙ

Тихо, с чувством

Any-notes.com

О - на ка - ти - лась, я смот - ре - ла

с у - часть - ем тай - ным ей во след

Амур-звук.рф

и до-шеп-тать ей не ус-пе-ла сво-е же-лань-е, свой о-

-бет. Сво-е же-лань-е, сво-е же-лань-е, свой о-

-бет. Сво-е же-лань-е, сво-е же-лань-е, свой о-бет.

p

Any-notes.com

О-на ска-ти-лась и про-па-ла.

За-чем па-ду-че-ю звез-дой бог не су-

-дил быть, я меч-та-ла, мне не дал во-ли с бы-стро-той?

Мне не дал во-ли, мне не дал во-ли с бы-стро-той!

Мне не дал во - ли, мне не дал во - ли с бы - стро - той?

По - доб - но ей и я уш -

- ла бы, по - ки - нув не - дой - ден - ный путь!

Any-notes.com

По-доб-но ей, и я мог-ла бы лететь, у-мчаться, у-скольз-

- нуть. Ле- теть, у-мчаться, лететь, у-мчаться, у-скольз-

Any-notes.com

- нуть. Ле- теть, у-мчаться, лететь, у-мчаться, у-скольз-нуть!

The fourth system shows the piano accompaniment continuing with a melodic line in the right hand and a steady bass line in the left hand.

The fifth system shows the piano accompaniment continuing with a melodic line in the right hand and a steady bass line in the left hand. A signature is visible at the bottom right of the page.

Any-notes.com БЫВАЛО, БЫВАЛО...

Слова И. МЯТЛЕВА

Скоро

1. Бы - ва - ло, бы - ва - ло, как все у - те -
2. И сколь - ко не ста - ло то - го, что бы -

- ша - ло, как все при - вле - ка - ло, как все за - бав - ля - ло, как
- ва - ло так серд - це пле - ня - ло, так мир о - жив - ля - ло, так

все вос - хи - ща - ло. Бы - ва - ло, бы - ва - ло!
свет - ло си - я - ло. Бы - ва - ло, бы - ва - ло!

Музыкальный фрагмент с нотами и аккордами. Включает вокальную линию и фортепиано-сопровождение.

Бы - ва - ло, бы - ва - ло, как солн - це си -
И - но - е за - вя - ло, и - но - е от -

Музыкальный фрагмент с нотами и аккордами. Включает вокальную линию и фортепиано-сопровождение.

- я - ло, как не - бо пы - ла - ло, как все рас - цве - та - ло, рез -
- ста - ло, и - но - е про - па - ло, что серд - це лас - ка - ло, за -

Музыкальный фрагмент с нотами и аккордами. Включает вокальную линию и фортепиано-сопровождение.

- ви - лось, иг - ра - ло. Бы - ва - ло, бы - ва - ло!
- вет - ным счи - та - ло, Бы - ва - ло, бы - ва - ло!

Музыкальный фрагмент с нотами и аккордами. Включает вокальную линию и фортепиано-сопровождение.

Бы - ва - ло, бы -
 Те - перь все зат -

- ва - ло, как серд - це меч - та - ло, как серд - це стра - да - ло,
 - ми - ло то - ски по - кры - ва - ло. Ах, серд - це бы - ва - ло то -

как за - ми - ра - ло и как о - жи - ва - ло. Бы - ва - ло, бы -
 - ски и не зна - ло, о - но у - по - ва - ло. Бы - ва - ло, бы -

Александр Зинков, 1999

Amy-notes.com

Для повторения

- ва - ло!
- ва - ло!

Для окончания

- ло! Бы - ва - ло.

Амур-звукорис

Any-notes.com ВОСТОРГ ЛЮБВИ

Слова Н.Р.

Скоро, с чувством

Any-notes.com

- мить - ся и пла - ме - нем люб - ви го - реть. Как серд - цу сла - дост -

- но то - мить - ся и пла - ме - нем люб - ви го - реть.

fp

Не для люб - ви ли и бо - га - ми нам серд - це неж - но -

Allegro giusto, pp

- е да - но? Тот ску - ке об - ре - чен судь - ба - ми,

вком серд - це веч - но хо - лод - но! Те - бя, лю - бовь,

The second system continues the musical score. The vocal line has the lyrics: "вком серд - це веч - но хо - лод - но! Те - бя, лю - бовь,". The piano accompaniment continues with similar rhythmic patterns, including some chords and melodic lines in both hands.

я у - мо - ля - ю, тво - ей быть плен - ни - цей же - ла - ю!

The third system of the score features the vocal line with the lyrics: "я у - мо - ля - ю, тво - ей быть плен - ни - цей же - ла - ю!". The piano accompaniment includes some sustained chords and moving lines in both hands.

Ты - сладость, счастье - е жиз - ни сей. Тво - ей быть плен - ни - цей же - ла - ю;

Amy-notes.com

ты-сла-дось, сча-сть - е жиз - ни сей. Тво - ей быть плен - ни -

-цей же - ла - ю; ты - сла-дось, сча-сть - е жиз - ни сей.

Тво - ей быть плен - ни - цей же - ла - ю; ты-сла-дось, сча-сть - е

жиз - ни сей. Ты - сла - дось, сча-сть - е жиз - ни сей.

Allegro

ОСЕДЛАЮ КОНЯ...

БАЛЛАДА

Слова А.ТИМОФЕЕВА^{*)}

Скоро, с воодушевлением

О - сед - ла - ю ко - ня, ко - ня быст - ро - го, по - ле -

- чу, по - не - сусь легким со - ко - лом, от то - ски, от зме - и в по - ле

The second system continues the musical score. The vocal line and piano accompaniment are shown. The lyrics are: "- чу, по - не - сусь легким со - ко - лом, от то - ски, от зме - и в по - ле".

чи - сто - е, раз - ме - чу по пле - чам куд - ри чер - ны - е; раз - ме -

The third system concludes the musical score. The vocal line and piano accompaniment are shown. The lyrics are: "чи - сто - е, раз - ме - чу по пле - чам куд - ри чер - ны - е; раз - ме -".

^{*)}у А. Тимофеева стихотворение называется „Тоска“

-чу по пле - чам куд - ри чер - ны - е.

Ра - зо - жгу, рас - па - лю о - чи яс - ны - е, во - ро - чусь, про - не -

- сусь вих - рем, вью - го - ю; за - лом - лю на - бек - рень шап - ку бар - хат -

- ну, за - гу - жу, за - брен - чу вгус.ли звон - ки - е, за - гу - жу, забрен.

- чу вгус.ли звон - ки - е.

Пол - но, пол - но те -

- бе по - хва - лять - ся, князь! Муд - ре - на - я то - ска, не схо - ро - нишь -

...ся! В тем-ный лес о-бер-ну крас-ных де-ву-шек, в гробо-ву-ю до-

-ску гусли звон - ки - е, снегом, льдом за-не - су по-ле чи - сто -

- е, ис-су-шу, из-о - рву сердце буй - но - е, прежде смер-ти сго-

-ню с све-та бо - жье-го. Не по-стель постлана в свет-лом

Тихо

те - ре - ме, чер - ный гроб там сто - ит с доб - рым

мо - лод - цем. В из - го - ловье си - дит крас - на де - ви - ца, горь - ко

пла - чет о - на, при - го - ва - ри - ва - ет: „По - гу - би - ла то - ска дру - га

ми - ло - го. Ты сдер - жа - ла, то - ска, сло - во вер - но - е!“

Any-notes.com ЛЮБОВЬ ЗА МОГИЛОЙ

Слова Д. ЛЕНСКОГО

ДОВОЛЬНО ЖИВО

Как, мой друг? За дверь - ю гро - ба нам раз - лу - ка
Нет, не ве - рю, друг мой ми - лый, есть е - ще дру -

суж - де - на, и в сы - рой зем - ле мы о - ба
- га - я жизнь; есть лю - бовь и за мо - ги - лой

не про - бу - дим - ся от сна? И у - ста мо -
без то - ски, без у - ко - ризн! Дар не - бес лю -

- и с тво - и - ми не со - лют - ся, не сто - рят,
- бовь меж на - ми, - там и край е - е род - ной.

и во - стор - га - ми жи - вы - ми в не - бе нас не по - да -
Здесь сли - ва - лись мы у - ста - ми, - там со - льем - ся мы ду -

- рят?
- шой! И во - стор - га - ми жи - вы - ми
Здесь сли - ва - лись мы у - ста - ми, -

в не - бе нас не по - да - рят? В не - бе нас не по - да - рят? - шой!
там со - льем - ся мы ду - шой! Там со - льем - ся мы ду -

по желанию

p

Any notes.com

КТО ЖИЗНЬЮ ХОЧЕТ НАСЛАДИТЬСЯ...

Слова А.П.

Скоро

1. Кто жизнь-ю хо - чет

на - сла - дить - ся, ве - сель - ем каж - дый час встречать, тот должен с Ба - ху -

по желанию

- сом дру-жить-ся и рюм-ки ча - ще о - су - шать,

и рюм-ки ча - ще о - су - шать,

mony-notes.com

и рюм - ки ча - ще о - су - шать.

mony-notes.com

2. О нектар сладостный забвенья,
Каких чудес ты не творишь?
Даешь крыло воображенья
И ум и сердце в нас живишь.
3. Мудрец за книгой в кабинете
С тобой отважней всех бранит;
С презреньем судит он о свете
И всех себя умнее чтит.
4. Не ты ль вливаешь храбрость в душу?
С тобой и жалкий трус — герой!
Летит на море и на сушу
И рад вступить хоть с чертом в бой.
5. Ты к бедным в хижину приносишь
Веселье, радость и покой;
Из сердца грусть, тоску ты гонишь
Гонимого судьбы рукой.
6. С тобой нам сладко все и ровно,
Все малым кажется в глазах;
И смерть встречаем мы спокойно,
Держа стакан с вином в руках.

Аny-notes.com КОНЬ НАД МОГИЛОЙ

Слова А. ДЕЛЬВИГА

Довольно медленно

1. О - ди - нок в об - ла -

- ках ме - сяц плыту-ман - ный; о - ди -

- нок воз-ды - хал ви - тязь на кур - га - не. О - ди -

Муз-звук.рф

And. moder. mos.

- нок воз - ды - хал ви - тязь на кур -

sf f p sf p

- га - не. Све - жих трав не щипал

p f

конь е - го у - ны - лый. „Конь мой,

p

конь, вер - ный конь! По не - сем - ся

ff p

к ми - лой! Конь мой, конь, вер - ный

f p f p

Any-notes.com

Конь! Конь мой, конь, верный конь! По не-сем-ся

к ми-лой!

2. Не к добру грудь моя тяжело воздыхает,
 Не к добру сердце мне что-то предвещает,
 Не к добру без еды ты стоишь унылый...
 Конь мой, конь, верный конь! понесемся
 к милой!»
3. Конь вздоргнул, и сильнее витязь возмутился,
 В милый край, в страшный край, как стрела,
 пустился.
 Ночь прошла, все светло, виден храм с дубровой,
 Конь заржал, конь взвился над могилой новой.

ОНА И ЖИЗНЬ

Слова Д. ЛЕНСКОГО

ДОВОЛЬНО ЖИВО

1. Как ты ми -
2. Не зна - ешь

ла и как про - сто - сердеч - на, прек -
ты, пре - лест но - е со - зда - нье, как

- рас но - е в восьм - над - цать лет ди -
здесь гряз - на до - ро - га бы - ти -

- тя! Мы здесь гру - стим, а
- я! Но про бу - дись в гру -

Мир звуков рр

Ашу-notes.com

ты всегда беспечна; на все глядишь -
дашь тебе же ланье, - узнаешь

- дишь всё, с улыбкой и шутишь. На
всё, беспечное дитя! У

Ашу-notes.com

знаешь все, глядишь с улыбкой и шутишь.
беспечное дитя!

- дитя!

Музыка-звук.рф

Any-notes.com ПОРУЧЕНИЕ И МОЛИТВА

Слова И. БОЛТИНА

Тихо, с чувством

1. Я от - дал в зем - лю, ты ве -

- ле - ла, ца - ри - це и - верский по -

- клон; за - жег све - чу, све - ча го -

- ре - ла, ти - ха, как мой сердеч - вый

Any-notes.com

Ару-notes.com

стон, свет-ла, как ма - я пол - день

яс - ный, яр - ка, как э - тот жгу - чий

Ару-notes.com

взор, чис - та, как наш со-юз пре -

The third system of the musical score has the lyrics "взор, чис - та, как наш со-юз пре -". The vocal line and piano accompaniment continue with the same musical style as the previous systems.

- кра - сный, на жизнь и веч - ность до - го -

Ару-звук.ру

The fourth and final system of the musical score has the lyrics "- кра - сный, на жизнь и веч - ность до - го -". The vocal line and piano accompaniment conclude the piece. A signature "Ару-звук.ру" is visible in the bottom right corner of the system.

Any-notes.com

- вор. Свет - ла, как ма - я пол - день

яс - ный, яр - ка, как э - тот жгу - чий

Any-notes.com

взор, чис - та, как наш со - юз пре -

- крас - ный, на жизнь и веч - ность до - го -

Музыкальный мир

Any-notes.com

- вор.

2. О, я исполнил повеленье,
 Сердечный друг, хранитель мой!
 Я возносил мое моление
 В часовне девы пресвятой:
 Осуществить путем чудесным
 Мои заветные мечты
 И защитить щитом небесным
 Тебя от черной клеветы.

3. Царицу сердца, думы тайной,
 Царице неба я вручил,
 Молил, чтоб даже вздох случайный
 Твой юный век не возмутил;
 Чтобы с тобою рядом оба
 Мы полем жизни пронеслись,
 И перейдя границу гроба,
 В священной вечности слились.

НЕНАГЛЯДНАЯ

Слова В. ГОРЧАКОВА

Не очень скоро

Piano introduction in G major, 3/8 time. The music features a melody in the right hand and a bass line in the left hand. Dynamics include piano (p) and forte (f).

Не лю - бить те - бя кто же мо - жет, а лю - бить те -

Vocal line and piano accompaniment for the first line of lyrics. The piano accompaniment features chords and a bass line. Dynamics include piano (p) and forte (f).

- бя кто же сме - ет? Не те - бя ль, красо - ту, лю - ди про - да - ли? Не те - бя ли о -

Vocal line and piano accompaniment for the second line of lyrics. The piano accompaniment features chords and a bass line. Dynamics include piano (p) and forte (f).

- ни за - муж ст - да - ли? Что ве - бе за ду - ша, е - сли зна - ли бы, по - при -

Vocal line and piano accompaniment for the third line of lyrics. The piano accompaniment features chords and a bass line. Dynamics include piano (p) and forte (f).

Any notes.com

- вык - нет о - на, не ска - за - ли бы! Не лю - бить те - бя кто же мо - жет? А лю -

- бить те - бя кто же сме - ет? Кто за - бу - дет с то - бой жизнь ю - доль - ну -

- ю и о - це - нит ду - шой радость но - ву - ю? Быть вез - де при те - бе, не на -

- гляд - на - я, те - бе ве - рить впол - не, друг, же - лан - на - я!

Музыкальный мир

МЕНЕСТРЕЛЬ

Слова N.N.

[Оживленно]

1. Я - воль-ный гость ми - ра, как бо-жи - я птич-ка, сво-

-бод-но по све-ту пор - ха - ю, по - ю. Ме - ня с не - по - го - дой сдру-

The second system continues the vocal line and piano accompaniment. The piano part features a watermark 'Any-notes.com' across the middle.

- жи-ла при-выч-ка; я ве-сел ло-жу-ся и ве - сел встаю. Ме - ня с не - по -

- го-дой сдру-жи-ла при-выч-ка; я ве-сел ло-жу-ся и ве - сел встаю.

The fourth system concludes the vocal line and piano accompaniment. A watermark 'Any-notes.com' is visible at the bottom right.

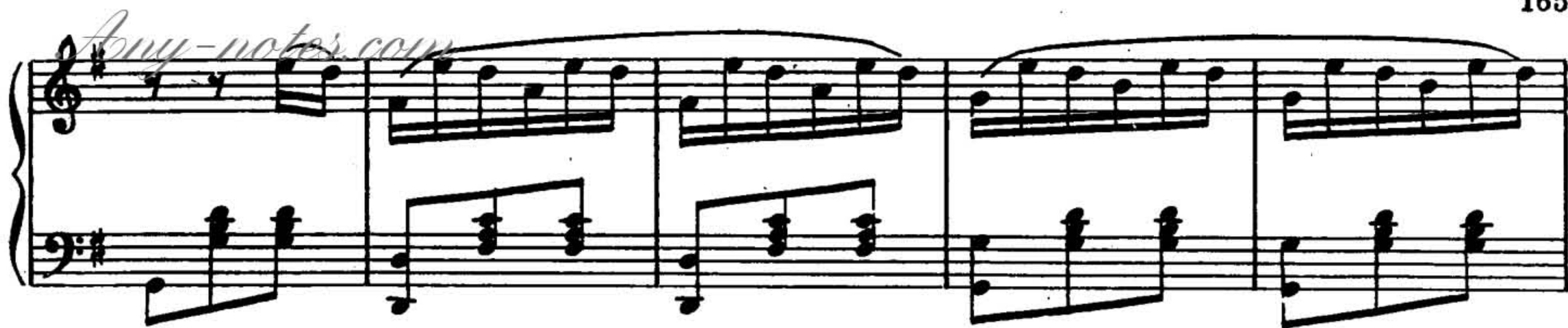

2. Чуждаясь людей, их любить не боюсь;
 Не звали бы только на пир суеты,
 Я с ними и сердцем в беде поделюсь,
 Не отняли б только у сердца мечты.
3. Порою, при виде греха и позора,
 Я праведным гневом вскиплю, вдохновлюсь, —
 И в песне им брошу я слово укора,
 Послушают — благо, нет — прочь удалюсь.
4. Чего ж мне бояться? Я вольный гость света,
 Со мною дар песни и лира цела,
 И только хочу я, чтоб вся жизнь поэта
 Одной непрерывною песнью была.

А. Е. Варламов. Н. Листова	5
Смолкни, пташка-канарейка...	
Слова Н. Цыганова	9
Вот идут полки родные...	11
Что это за сердце?	
Слова Н. Цыганова	13
Ох, болит...	
Слова Н. Цыганова	15
Красный сарафан.	
Слова Н. Цыганова	17
Душе моей теперь одни страдания...	21
Зачем с улыбкою печальной...	23
Ах ты, шарф голубой.	
Слова Ф. Кони	25
Ах, прошли, прошли...	
Слова Н. Цыганова	27
Для чего летишь, соловушка, к садам...	
Слова А. Мерзлякова	29
Гондольер молодой.	
Слова Ф. Кони	31
Раз в крещенский вечерок...	
Слова В. Жуковского	36
Не жемчуг дорогой на цветочке блестит...	
Слова Ф. Кони	38
Скажи мне, отчего...	39
Ты не плачь, не тоскуй!	
Слова П. Ободовского	41
Цветок.	
Слова В. Жуковского	42
Одиночество.	
Слова А. Варламова	44
Не кажи ты, солнышко, золотых лучей...	49
Напоминание.	
Слова А. Варламова	51
Ах ты, время, времячко!	
Слова Н. Цыганова	53
Что мне жить и тужить...	
Слова народные	55
Старые годы, счастливые дни...	59
Мысль поэта.	
Слова Н. Надеждина	63
Челнок.	
Слова А. Тимофеева	66
Доктор.	
Слова Ф. Глинки	70
Соловушка.	
Слова П. Лажечникова	73
Пловцы.	
Слова А. Тимофеева	74
Река шумит.	
Слова А. Тимофеева	77
Разлюби меня, покинь меня...	
Слова А. Полежаева	81
Ожидание.	
Слова С. Стромиллова	83

К птичке.	
Слова С. Стромиллова	86
Не знал тот в жизни наслажденья...	
Слова Д. Ленского	89
Грусть.	
Слова А. Варламова	92
Добрый домовой.	
Слова Н. Маркевича	94
Вздохнешь ли ты?	
Слова Г. Головачева	96
То не ветер ветку клонит...	
Слова С. Стромиллова	98
Птичка божия не знает...	
Слова А. Пушкина	100
Молодая пташечка.	
Слова И. Мятлева	102
Жаворонок.	
Слова Н. Кукольника	106
Песнь грека.	
Слова П. Ободовского	109
Звездочка.	
Слова Н. Грекова	110
Казачья колыбельная песня.	
Слова М. Лермонтова	113
Горные вершины.	
Слова М. Лермонтова (Из Гёте)	117
Забудешь горе, — пой!	
Слова Ж. П. Беранже, перевод П. Чебышева	119
Мери.	
Слова А. Пушкина	122
Целый день на небе...	
Слова А. Кольцова	124
Где ты, звездочка?	
Слова Н. Грекова	126
Скажи, зачем явилась ты?	
Слова С. Голицына	129
Падучая звезда.	
Слова Е. Ростопчиной	131
Бывало, бывало...	
Слова И. Мятлева	136
Восторг любви.	
Слова Н. Р.	140
Оседлаю коня...	
Слова А. Тимофеева	144
Любовь за могилой.	
Слова Д. Ленского	149
Кто жизнью хочет насладиться...	
Слова А. П.	151
Конь над могилой.	
Слова А. Дельвига	153
Она и жизнь.	
Слова Д. Ленского	156
Поручение и молитва.	
Слова И. Болтина	158
Ненаглядная.	
Слова В. Горчакова	162
Менестрель.	
Слова N N	164

АЛЕКСАНДР ЕГОРОВИЧ ВАРЛАМОВ

РОМАНСЫ И ПЕСНИ

Том 1

Редактор

В. Жаров

Лит. редактор

И. Емельянова

Художник

В. Антипов

Худож. редактор

А. Головкина

Техн. редактор

В. Кичоровская

Корректор

Э. Полинская

Any-notes.com

Подписано к печати 5/IV 1973 г. Форм. бум. 60×90¹/₈.
Печ. л. — 21,0. Уч.-изд. л. — 21,0. Тираж 13 000 экз.
Изд. № 7720. Т. п. 1973 г., № 71. Заказ 2528. Цена 2 р. 08 к.
Бумага № 2

Издательство «Музыка», Москва, Неглинная, 14

Московская типография № 17 «Союзполиграфпрома»
при Государственном Комитете Совета Министров СССР
по делам издательств, полиграфии и книжной торговли,
Москва 113093, ул. Щяпок, 18

0932—224
В 026(01)—73 71—73